

SNITT

<b>BIBLIOTEK, HALDEN</b>		TEGN. NR.
MÅL: 1:100	SNITT	<b>05</b>
DATO: FEBRUAR 1984		
REV: 1	<b>ØRSTEIN RUSTAD, ARKITEKT MNAL</b> TORGGT. 4, 1750 HALDEN TLF 031/84614 - 85386	

STATENS BRANNINSPEKSJON  
 18 MAR 84 0157.1  
 ANVENDT  
 SÅSOM

Halden, By

# MAGASIN

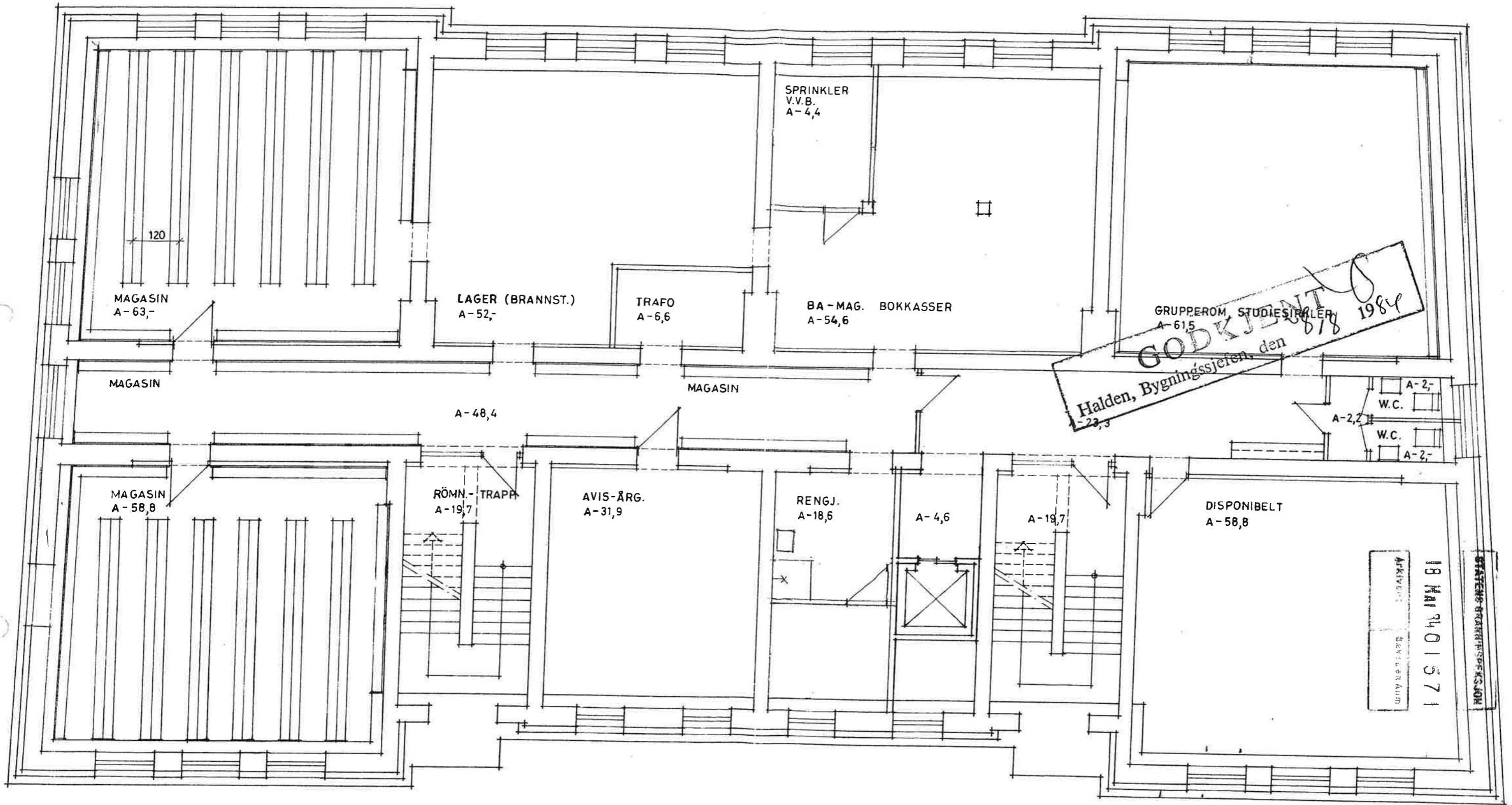

## PLAN KJELLER

<b>BIBLIOTEK, HALDEN</b>		TEGN. NR.
MÅL: 1:100	PLAN KJELLER	<b>01.</b>
DATO: 6. 6. 1983		
REV: 26. 9. 83, - 11. 10. 83, - 13. 2. 84, - 23. 2. 84.		
<b>ØISTEN RUSTAD, ARKITEKT M/NAL</b>		TORGGET 4, 1750 HALDEN TLF 031/84614 - 85386

# UTLÅN VOKSNE

36,1

36,3

39,6

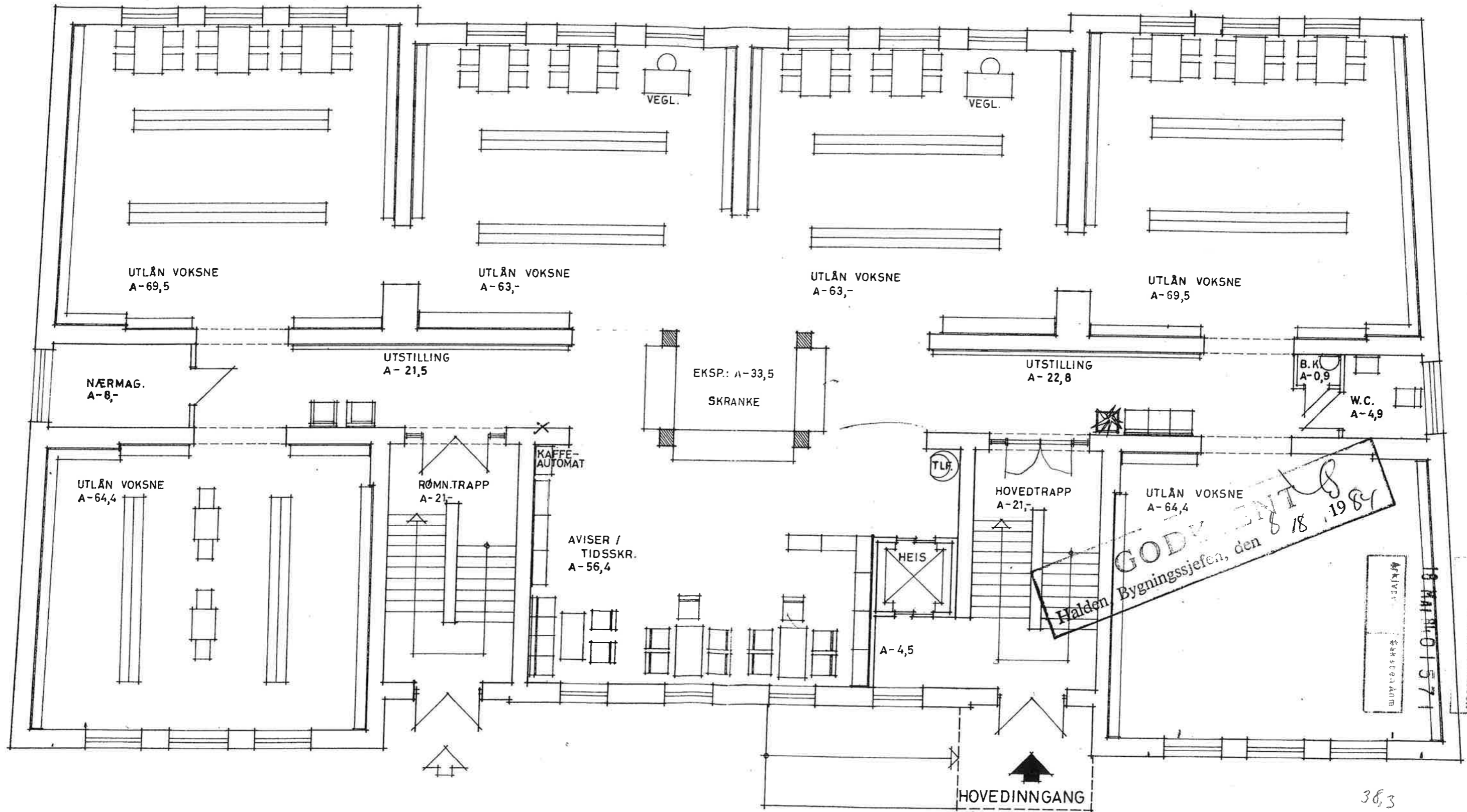

## PLAN 1. ETASJE

<b>BIBLIOTEK, HALDEN</b>		TEGN. NR.
MÅL: 1:100	PLAN 1. ETASJE	<b>02.</b>
DATO: 6. 6. 1983		
REV: 15. 9. 83, - 29. 9. 83, - 11. 10. 83, - 13. 2. 84, - 23. 2. 84.		
<b>ØISTEIN RUSTAD, ARKITEKT MNAL</b>		TORGGT 4, 1750 HALDEN TLF 031/84614 - 85386

# UTLÅN BARN - SKRANKE

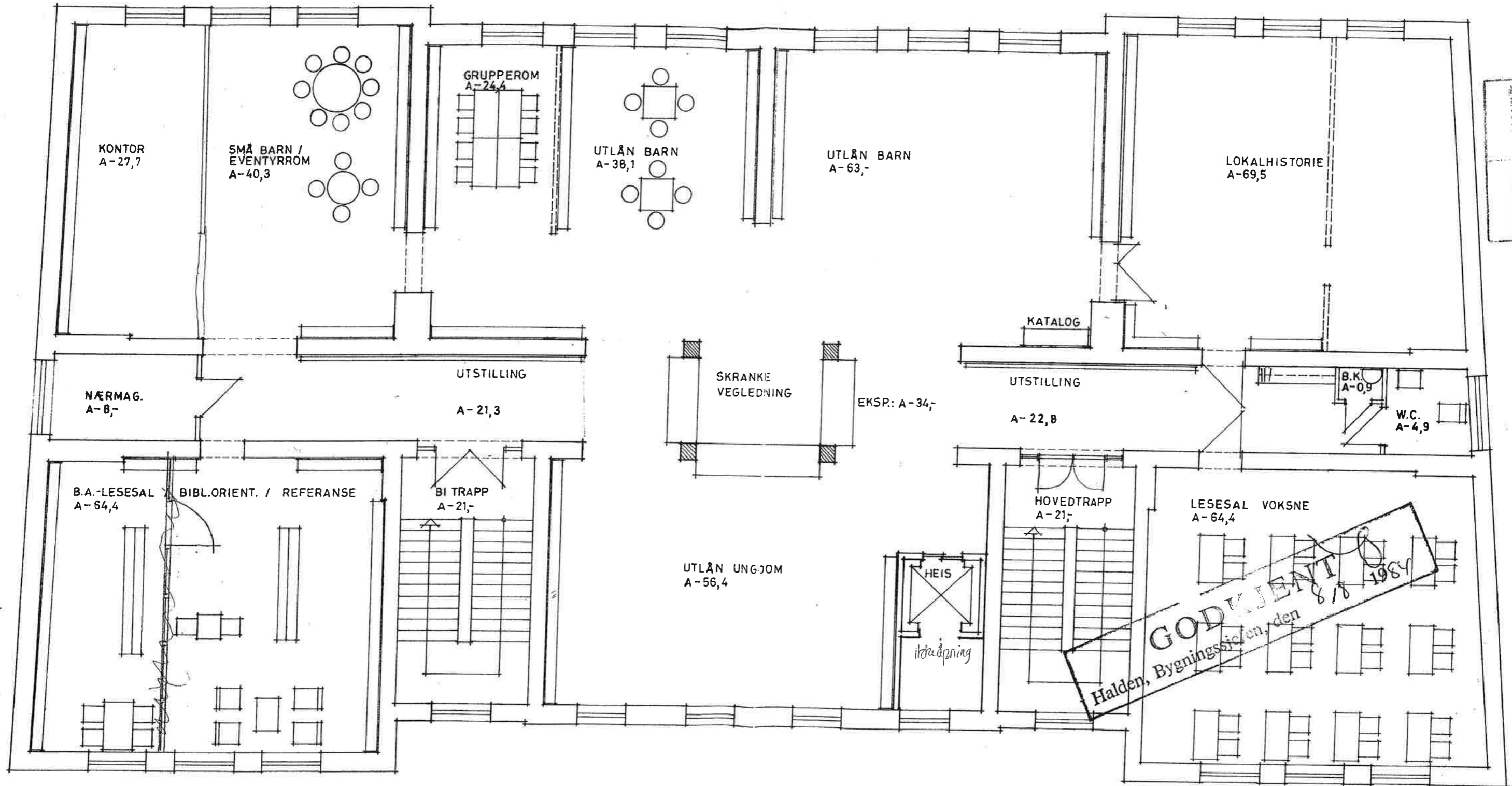

18. MAI 1984 01371

**PLAN 2. ETASJE**

<b>BIBLIOTEK, HALDEN</b>		TEGN. NR.
MÅL: 1:100	PLAN 2. ETASJE	<b>03.</b>
DATO: 6. 6. 1983		
REV: 15. 9. 83, -26. 9. 83, -29. 9. 83, -11. 10. 83, -13. 2. 84, -23. 2. 84.		
<b>ØISTEIN RUSTAD, ARKITEKT MNAL</b>		TORGGET 4, 1750 HALDEN TLF 031/84614 - 85386

**GODKJENT**  
Halden, Bygningssjefen, den 8/8 1984

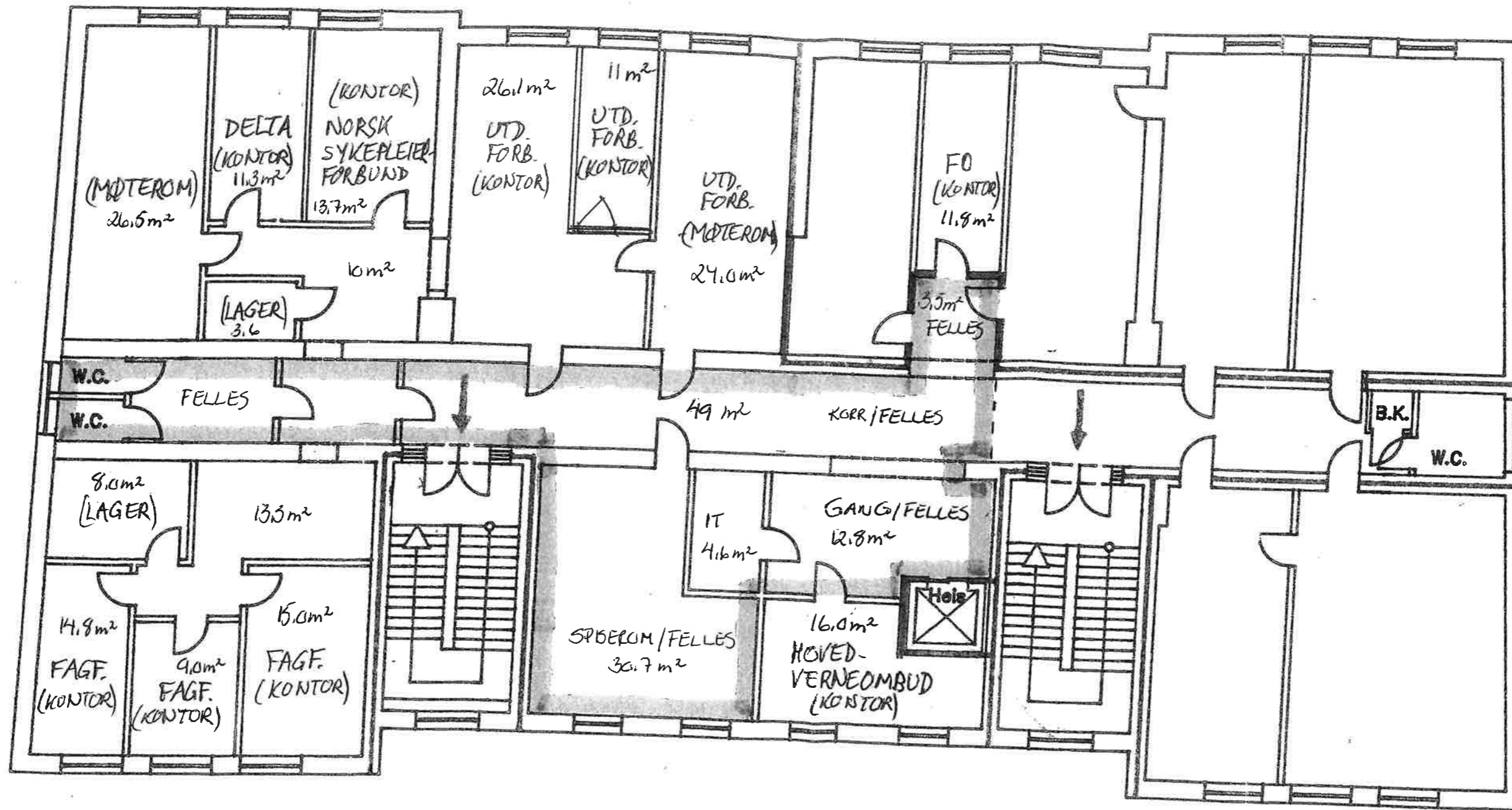

BIBLIOTEKET 3. EFG.

HOVEDTILLITSVALGTE/HOVEDVERNEOMBUD

 FELLESAREAL

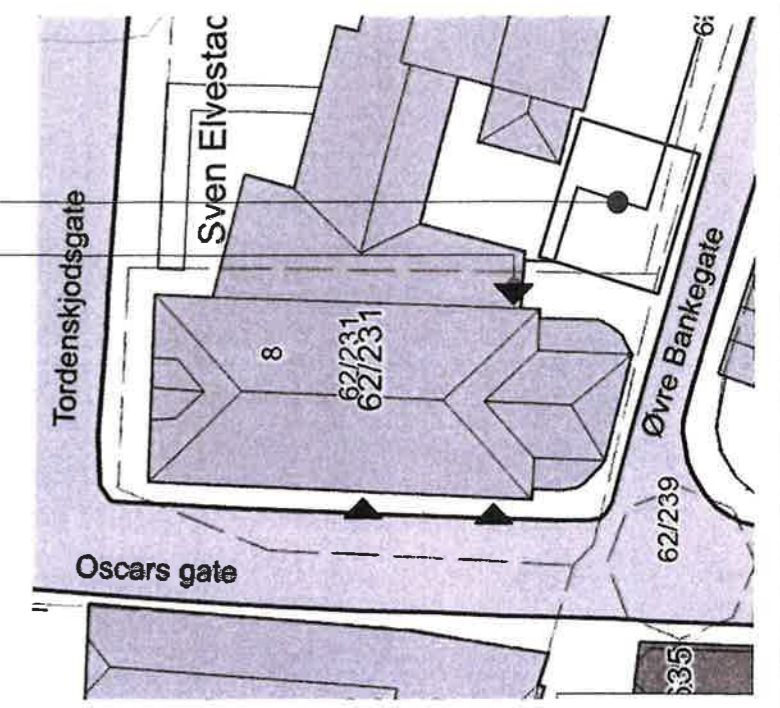
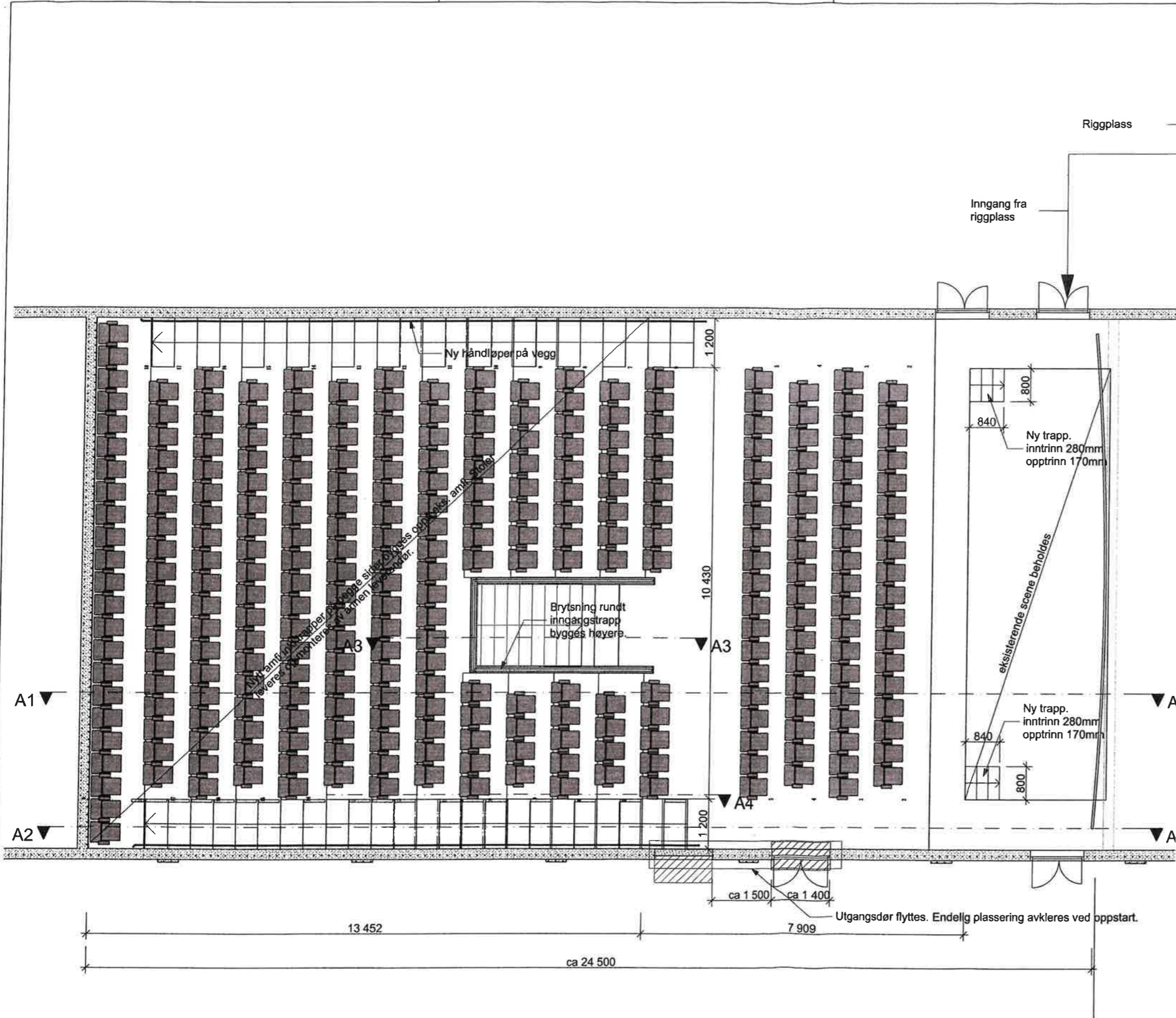

2 Sit.plan

1 Utsnitt av plan - kinosal 1:100



Stenseth Grimsrud arkitekter AS  
 Strandstredet 1  
 Postboks 91, 1751 Halden  
 Telefon 69 17 63 40  
 Telefax 69 18 83 15  
 Trosvikstranda 9  
 1608 Fredrikstad  
 Telefon 69 30 39 40  
 Telefax 69 30 39 41

Halden Kommune  
 Tordenskjodsgate 1  
 2010054 - Amfi Alladin Kino

A20-02 Plan  
 Dato: 03.12.2010

Mål:  
 Sign.:PBE  
 Ark.:PBE

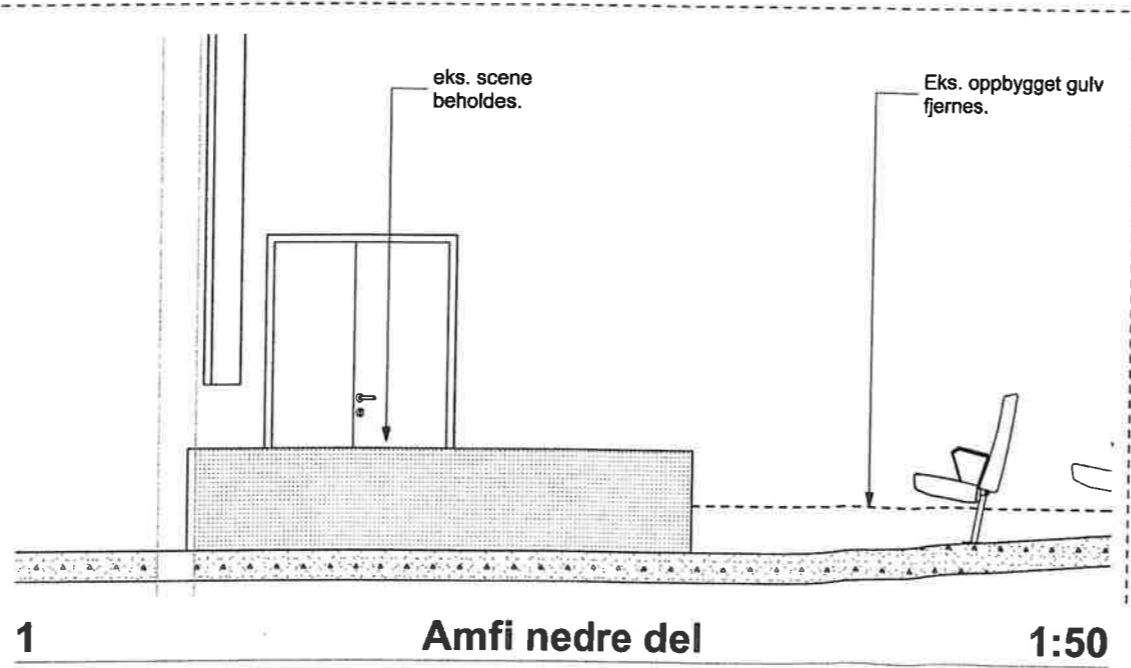
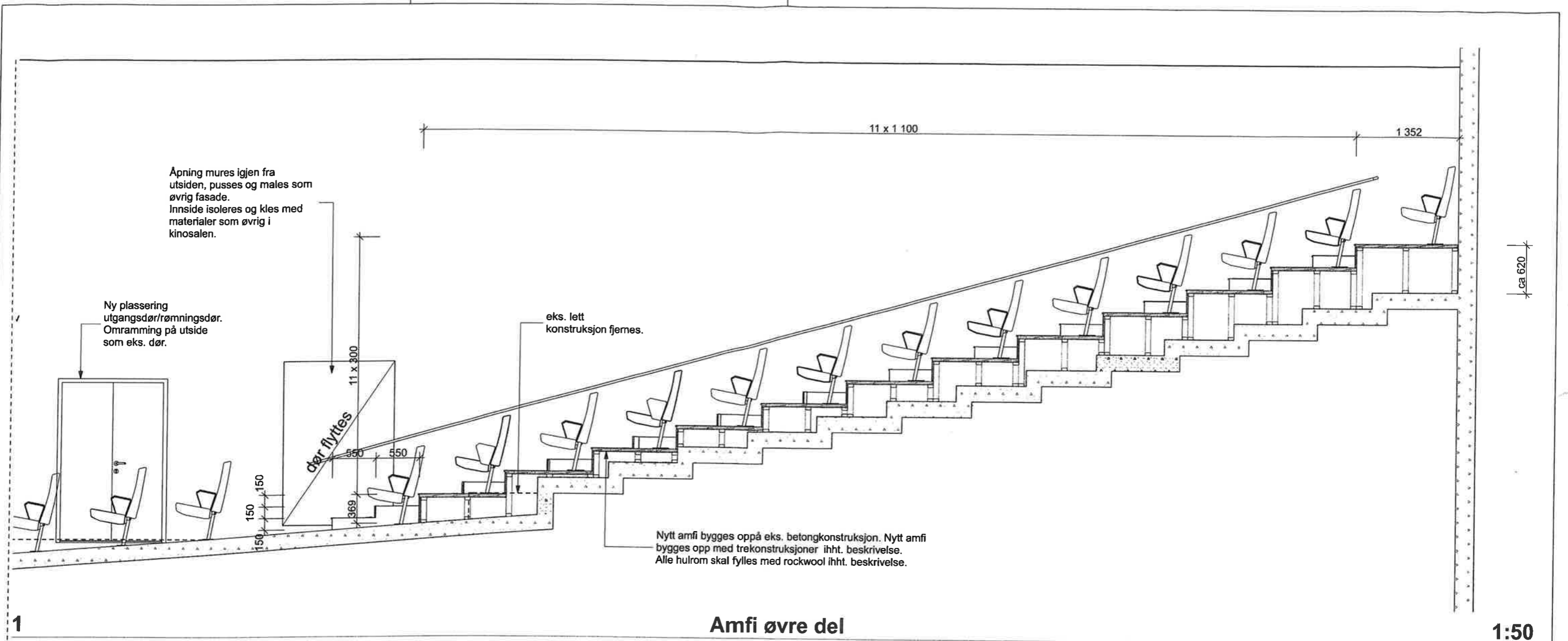

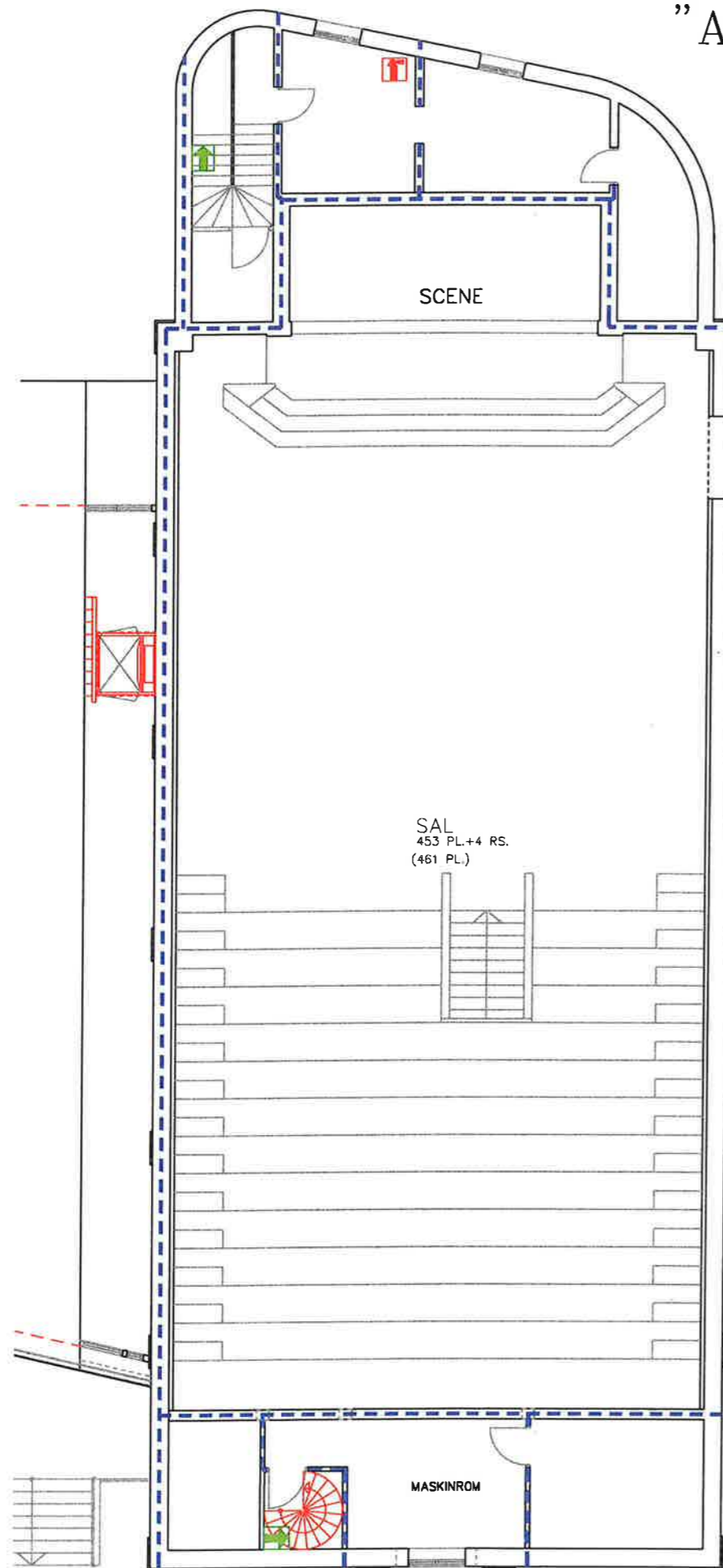

”ALADDIN”

# BRANNTTEKNISK TEGNING



## Branntekniske symboler

-  Markeringslys
-  Håndslukningsapparat
-  A60 skille

EIER:		HALDEN KOMMUNE ALADDIN KINO		AREAL:	
ALADDIN KINO		TEGN.:	DATO:	KONTR.:	DATC
PLAN 2. ETASJE		LS	12.09.00		
BRANNTTEKNISK TEGNING		PROSJ. NR.:	M?LESTOKK:		
PROSJEKTERENDE		200037			FORMAT: A3
 Oslo <small>Oslo          Vestre          Øst          Sør</small>		TEGN. NR.:	REV.:		
		20003702.DWG			



”ALADDIN”

# BRANNTÉKNISK TEGNING

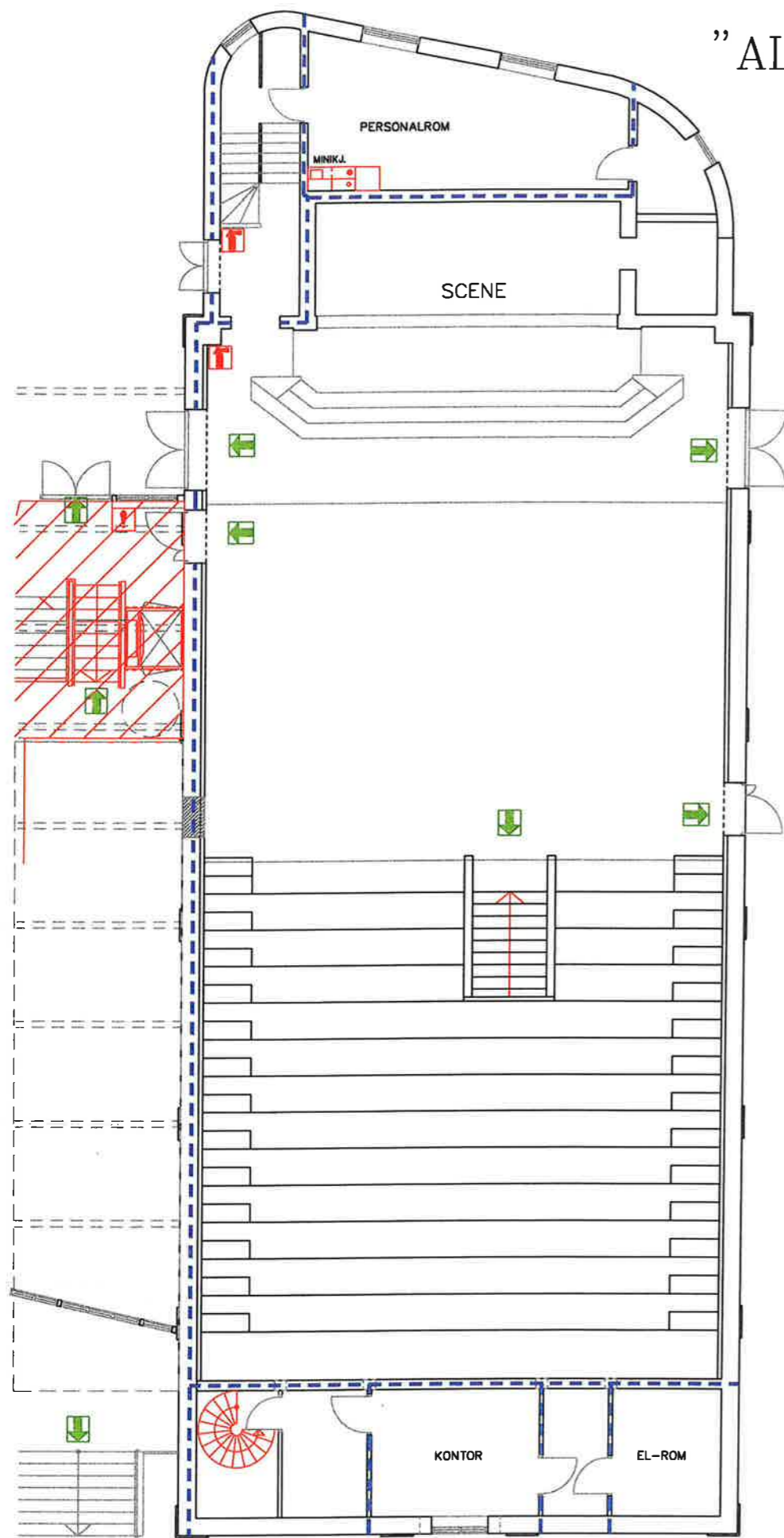

## Branntekniske symboler

-  Markeringslys
-  Sprinklet område
-  Brannmelder
-  Håndslukningsapparat
-  A60 skille

EIER:		AREAL:	
ALADDIN KINO (HALDEN KOMMUNE)			
ALADDIN KINO		TEGN.: LS	DATO: 12.09.00
PLAN 1. ETASJE		KONTR.:	DATO:
BRANNTÉKNISK TEGNING		PROSJ. NR.: 200037	M?LESTOKK:
PROSJEKTERENDE		TEGN. NR.:	REV.:
 Oslo <small>Oslo Torggata 1 0157 Oslo</small>		20003701.DWG	
		FORMAT: A3	

„MELLOMBYGG“

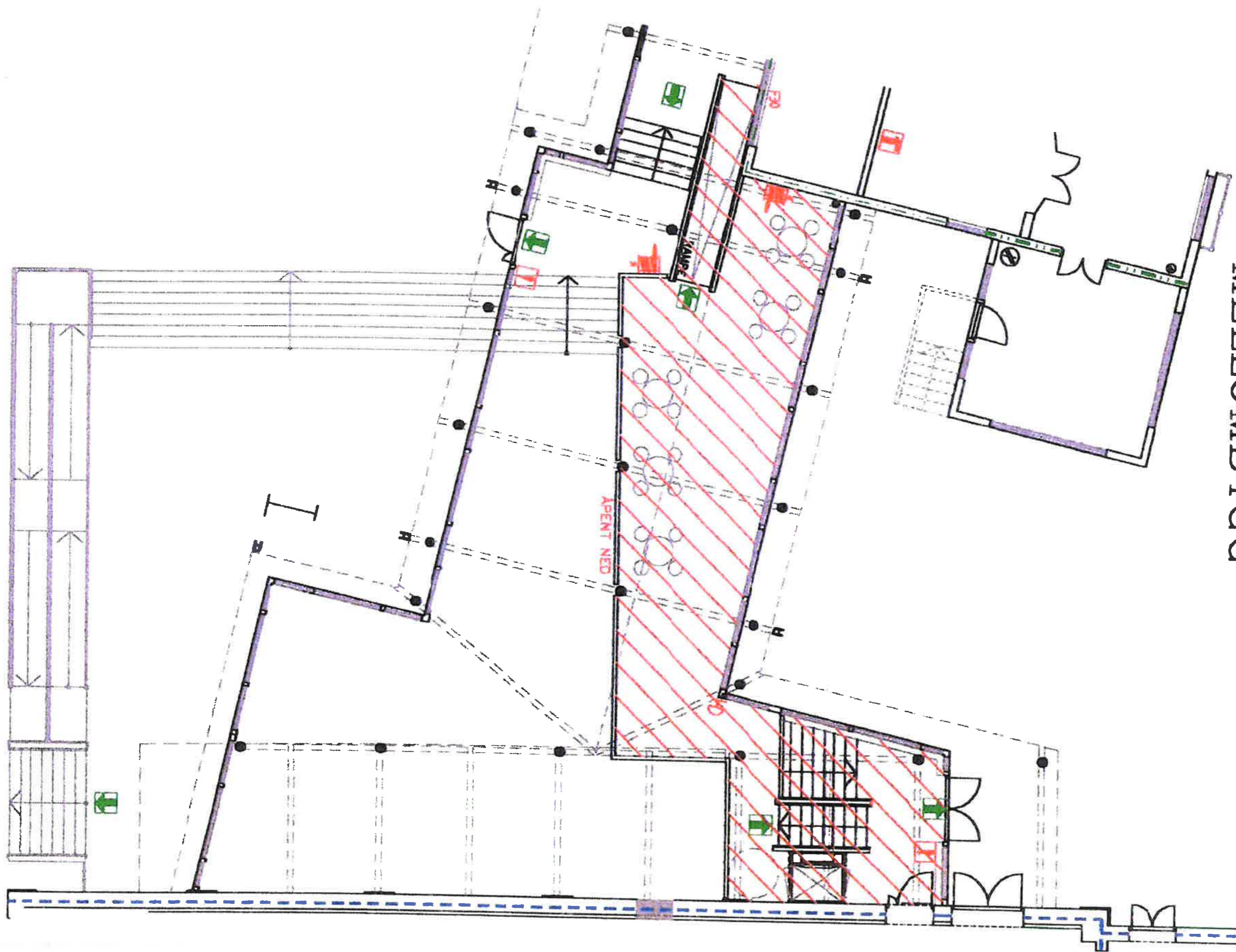

# "ALADDIN"

# BRANNTTEKNISK TEGNING

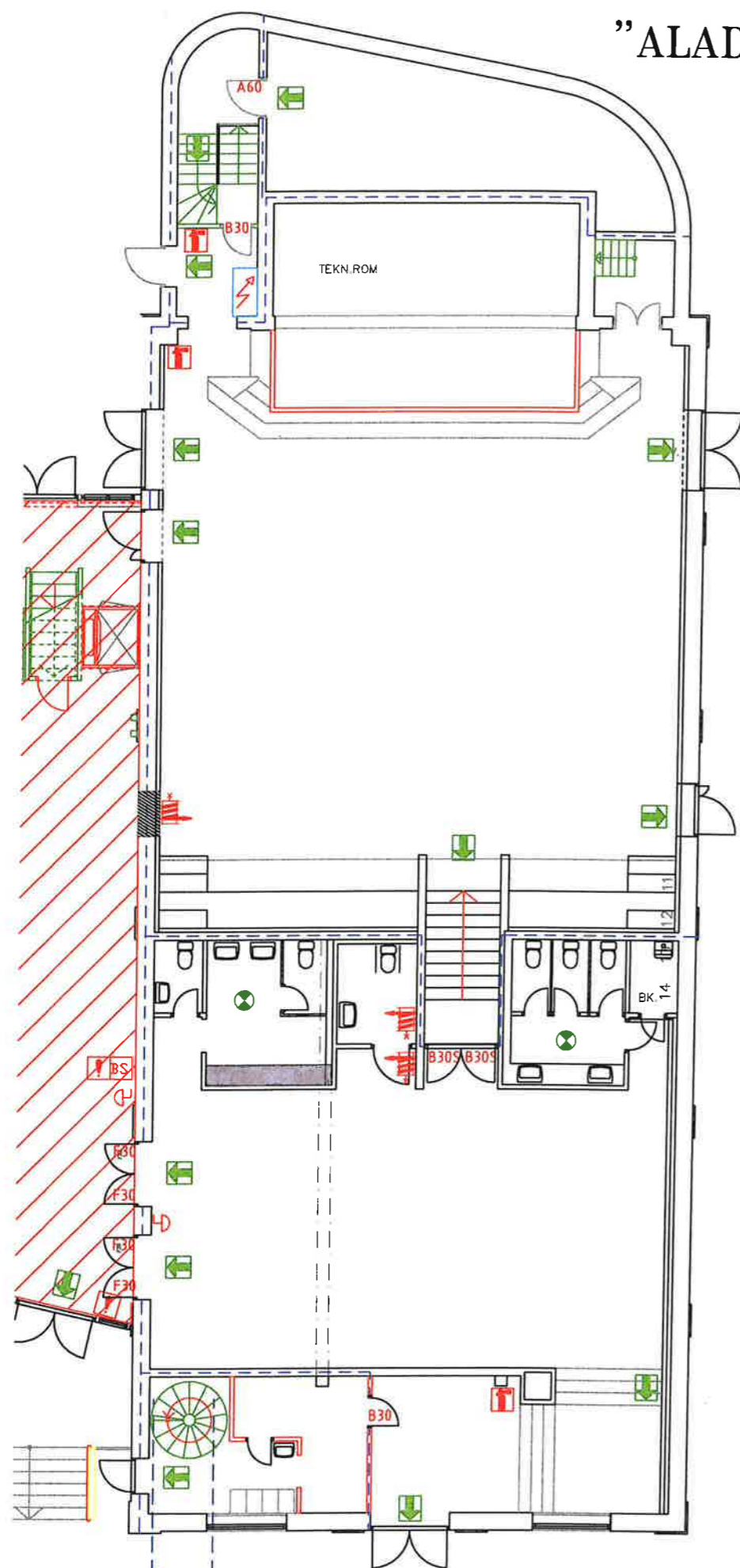

## Branntekniske symboler



-  Markeringslys
-  Ledelys
-  Sprinklet område
-  Elektrisk tavle
-  Brannalarmsentral
-  Ringeklokke
-  Brannslange pø trommel
-  Brannmelder
-  Håndslukningsapparat
- A60 A60 dør
- F30 F30 dør
- B30 B30 dør
- B30S B30-s dør
-  A60 skille

EIER:		ALADDIN KINO (HALDEN KOMMUNE)		AREAL:	
ALADDIN KINO		TEGN.:	DATE:	KONTR.:	DATE:
BRANNTENISK TEGNING UNDERETASJE		LS	12.09.00		
PROSJEKTERENDE		PROSJ. NR.:	M?LESTOKK:		
		200037	FORMAT:		A3
Oslo		TEGN. NR.:	REV.:		
		20003700.DWG			

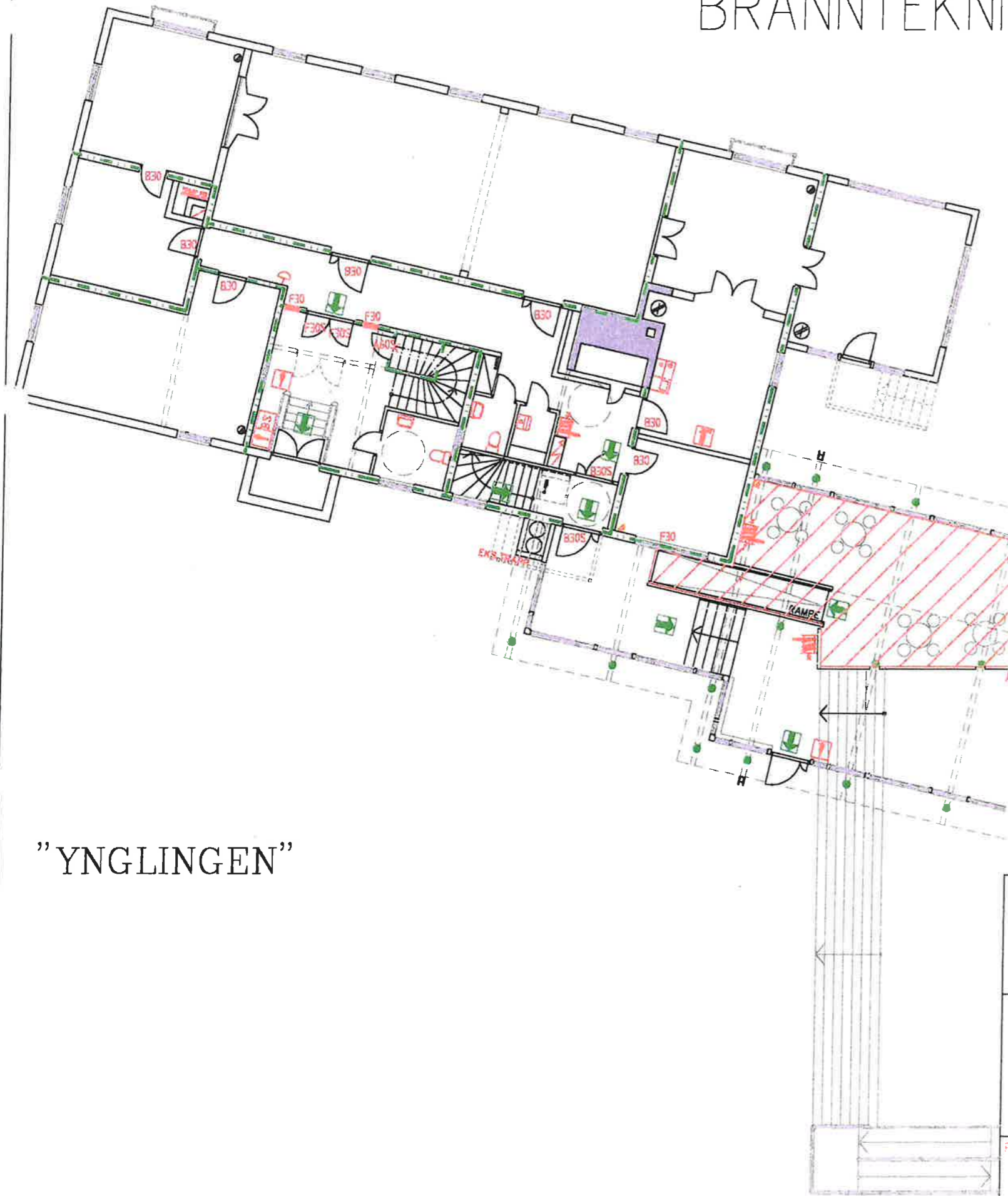
# BRANNTÉKNISK TEGNING



## Branntekniske symboler

	Markeringslys
	Sprinklet område
	Elektrisk tavle
	Brannalarmsentral
	Ringeklokke
	Brannslange på trommel
	Brannmelder
	Håndslukningsapparat
F30	F30 dør
F30S	F30-s dør
B30	B30 dør
B30S	B30-s dør
A60S	A60-s dør
	B30 skille





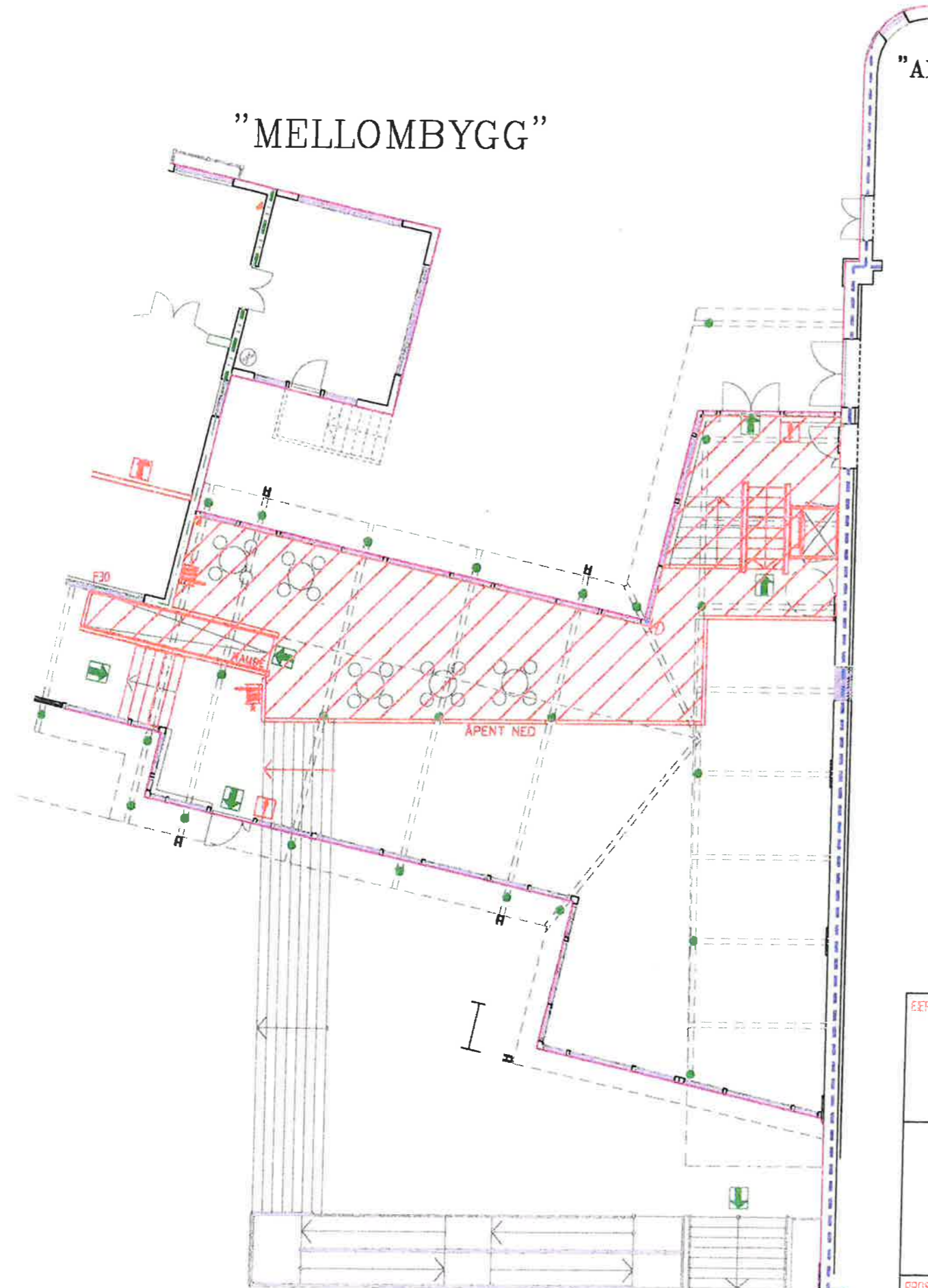

”YNGLINGEN”

EIER: HALDEN KOMMUNALE EIENDOM KB KONGENS BRYGGE 3 1767 HALDEN		AREAL:	
KULTURKVARTALET ”YNGLINGEN”		TEGN: LS	DATE: 12.09.00
BRANNTÉKNISK TEGNING		PROSJ. NR. 200037	KONTR.: DATE: MÅLESTOKK: FORMAT:
PLAN 1. ETASJE		TEGN. NR. 20003701.DWG.	REV.:
PROSJEKTERENDE: 			

# BRANNTTEKNISK TEGNING



## Branntekniske symboler

-  Markeringslys
-  Sprinklet område
-  Brannstange på trommel
-  Brannmelder
-  A60 skille
-  B30 skille

EER HALDEN KOMMUNALE EIENDOM KONGENS BRYGGE 3 1767 HALDEN		AREAL:	
KULTURKVARTALET "MELLOMBYGG"		TEGN: LS	DATE: 12.09.00
BRANNTTEKNISK TEGNING		PROSJ. NR: 200037	KONTR.: DATE:
PLAN 1 ETASJE		MÅLESTOKK:	FORMAT:
PROSJEKTERENDE 		TEGN. NR: 20003701.DWG	REV.:

"YNGLINGEN"

# BRANNTTEKNISK TEGNING

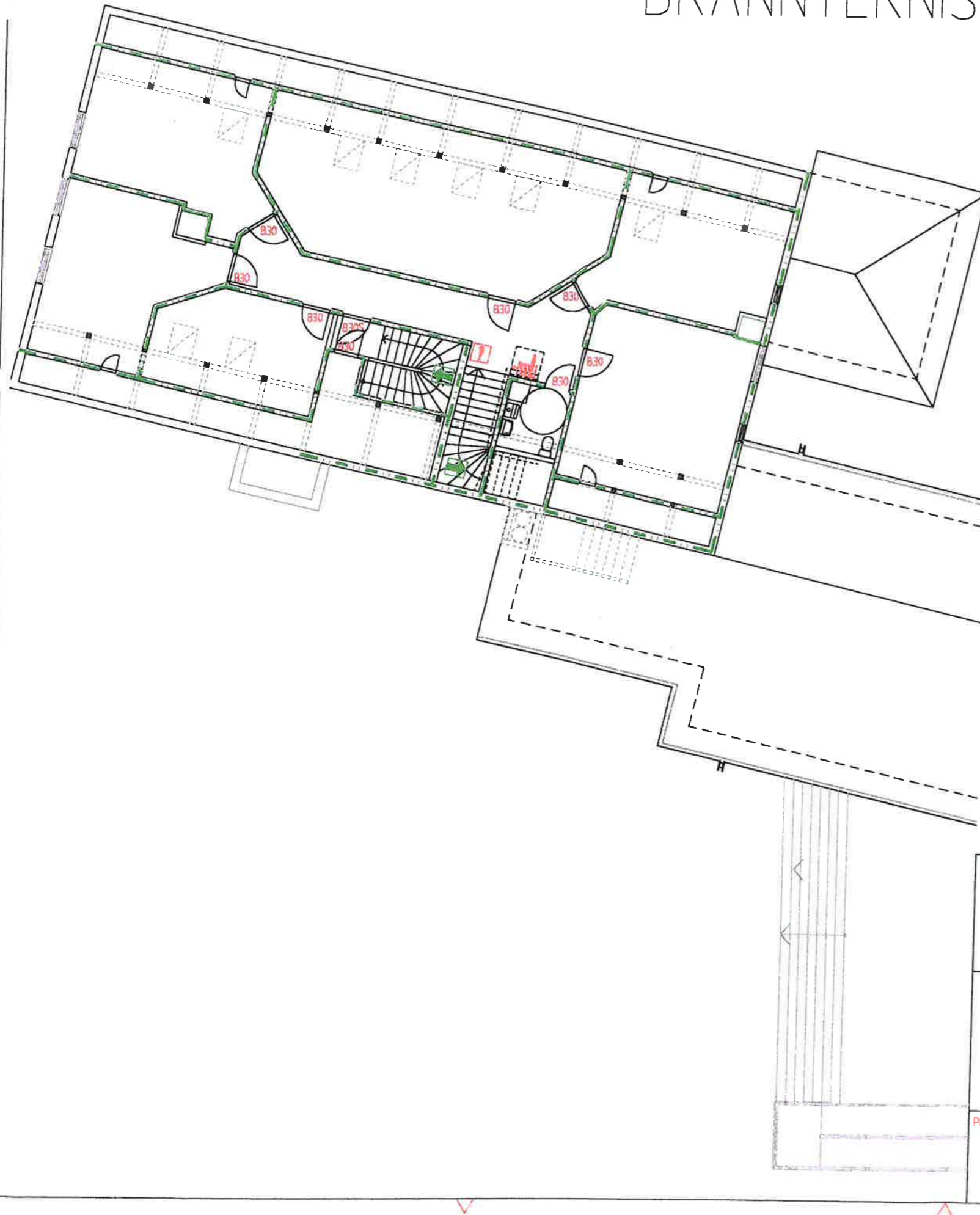

## Branntekniske symboler

-  Markeringslys
-  Brannslange på trommel
-  Brannmelder
- B30 B30 dør
- B30S B30-s dør
-  B30 skille

EIER: HALDEN KOMMUNALE EIENDOM KB KONGENS BRYGGE 3 1767 HALDEN		AREAL:	
KULTURKVARTALET "YNGLINGEN"		TEGN: LS	DATE: 12.09.00
BRANNTTEKNISK TEGNING		PROSJ. NR. 200037	KONTR. DATE:
PLAN 2. ETASJE		MÅLESTOKK:	FORMAT:
PROSJEKTERENDE:  TIRSAFE SERVICE AS	TEGN. NR. 20003702.DWG.	REV.:	

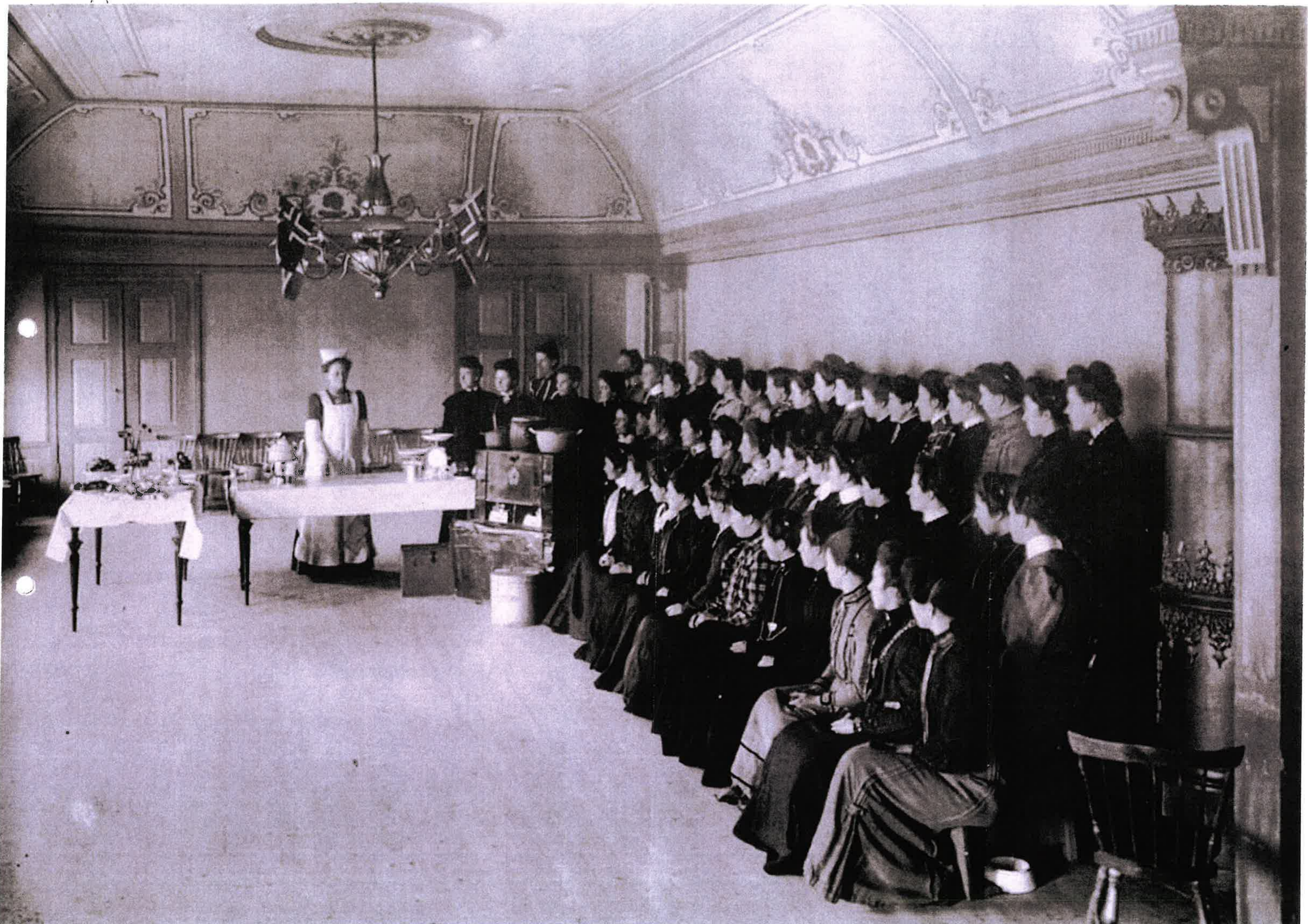

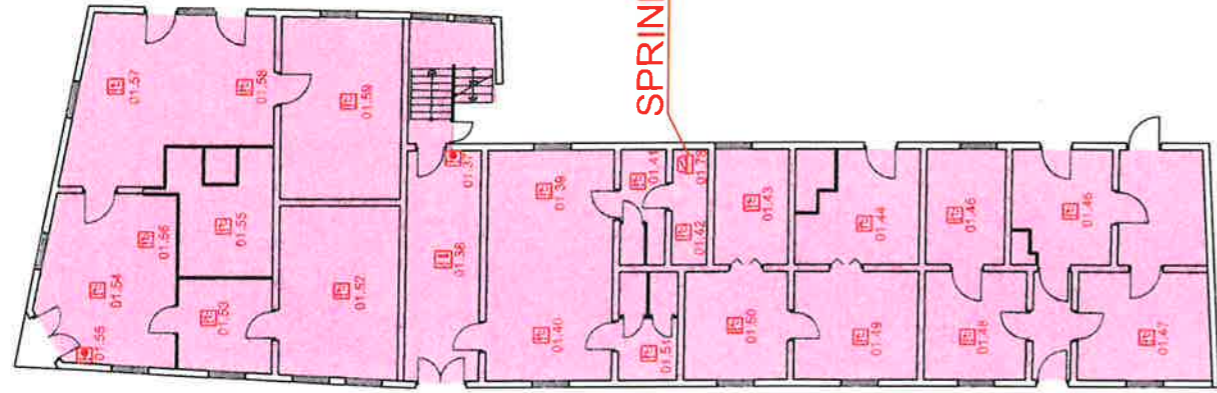

1 etasje Konservativen

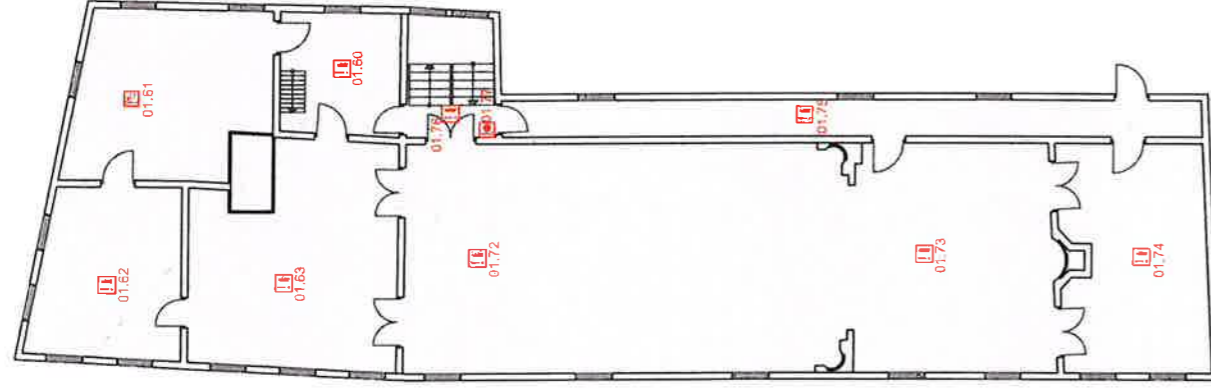

2 etasje Konservativen

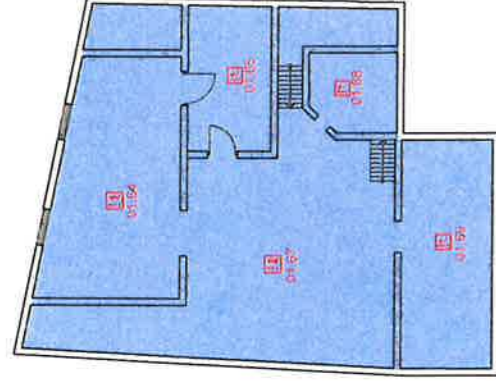

3 etasje Konservativen

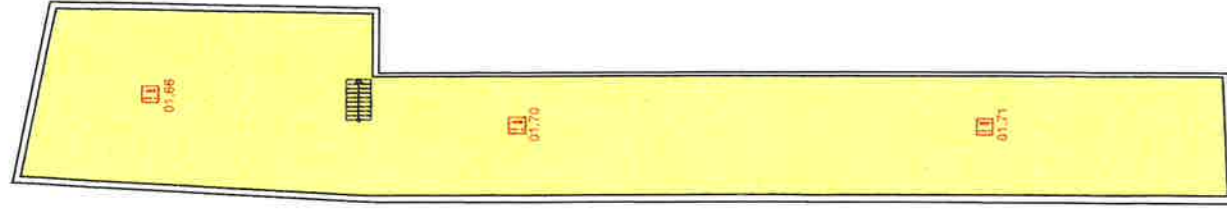

Loft Konservativen

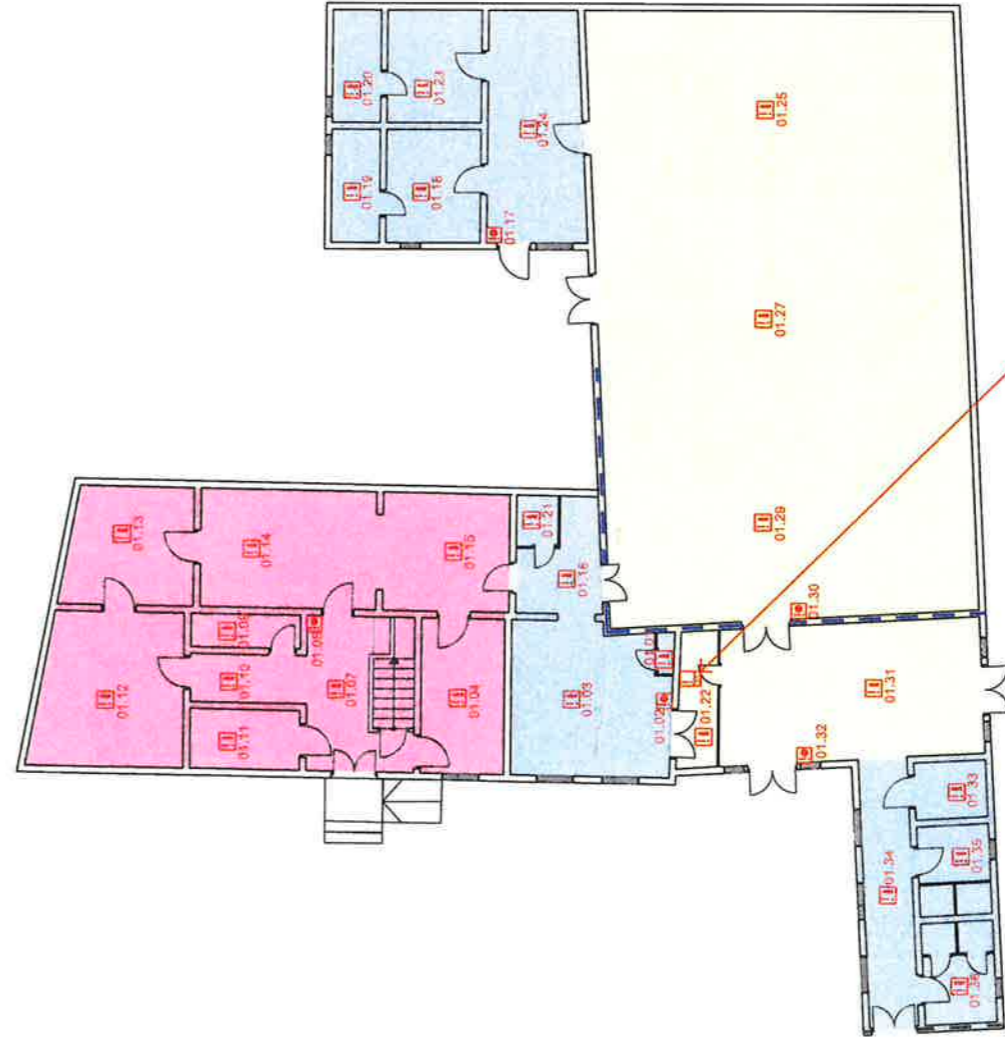

1 etasje Black Box

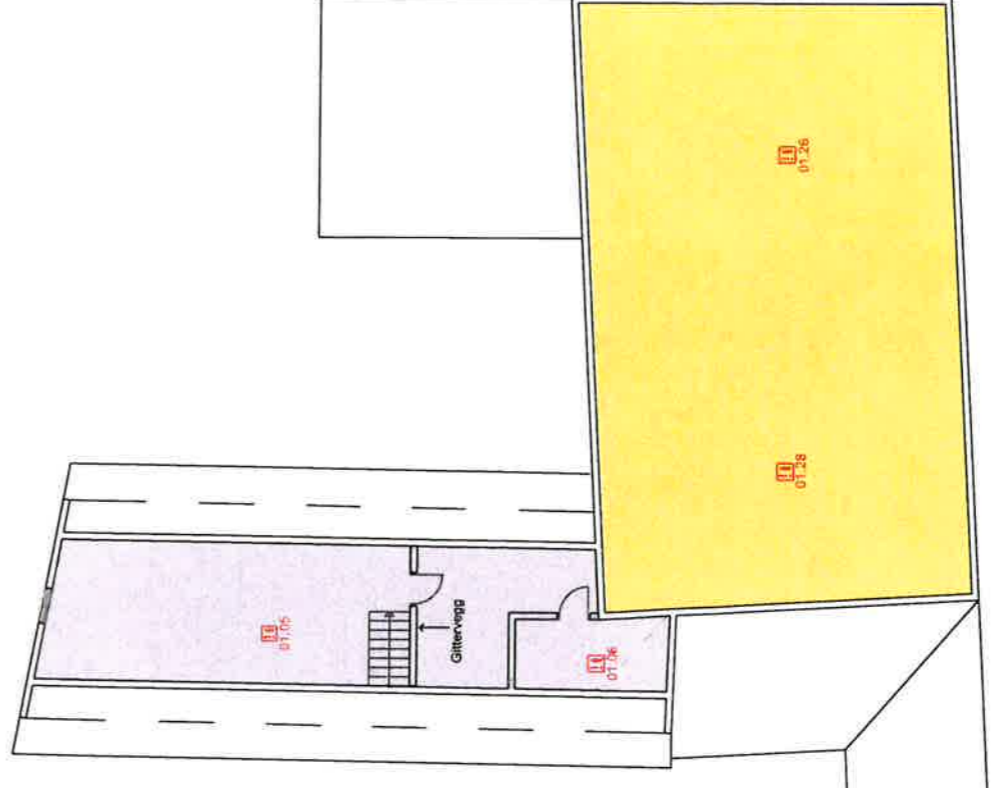

Loft Black Box

HER STÅR DU

SYMBOLFORKLARING		SONEINDELING			
	Brannsentral	1 etg. Black box sal / inngang	2 etg. Konservativen		
	Manuell melder	1 etg. Black box rom tilhørende sal	3 etg. Konservativen		
	Røykdetektor	1 etg. Black box Sør	Loft Konservativen		
	Varmedetektor	Loft Black box sal			
	Sentral Sprinkler	Loft Black box			
		1 etg. Konservativen			

<b>Caverion</b>		Halden kommune		Type/år	
Sivertsenveien 332, 1788 Halden Tlf. 67 17 85 00 www.caverion.no		Blackbox og Konservativen		T.H	
Prosjektansvar		Øvre Bankegate 5, Tordenskjolds gate 8		Dato	
1776 Halden		16.03.21		Revusjon	
Annet informasjon		Tilleggsnotiser		Tilleggsnotiser	
				O-plan brannalarm	



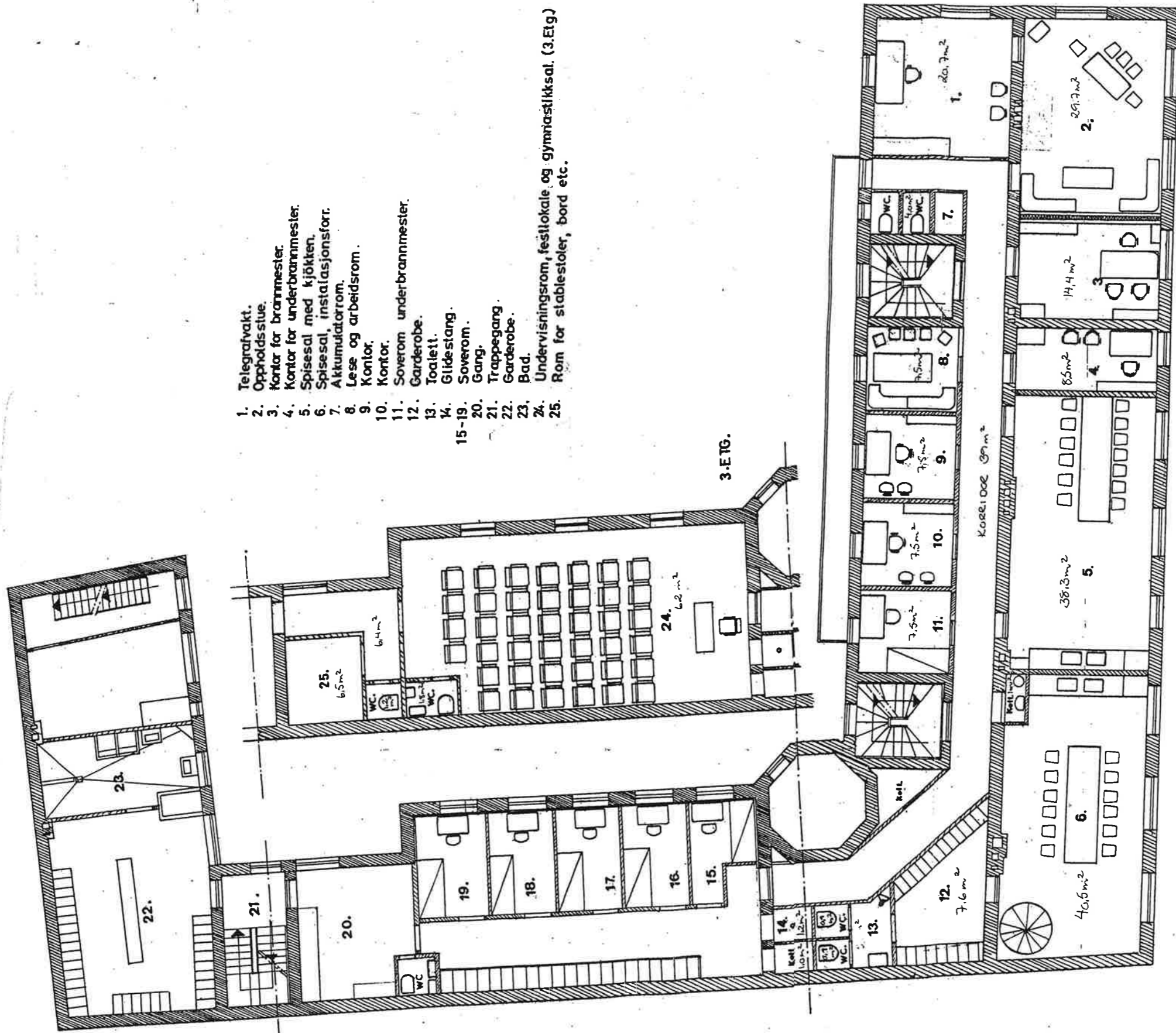

1. Telegrafvakt.
2. Oppholdsstue.
3. Kontor for brannmester.
4. Kontor for underbrannmester.
5. Spisesal med kjøkken.
6. Spisesal, installasjonsforr.
7. Akkumulatorrom.
8. Les- og arbeidsrom.
9. Kontor.
10. Kontor.
11. Soverom underbrannmester.
12. Garderobe.
13. Toalett.
14. Glidestang.
- 15-19. Soverom.
20. Gang.
21. Trappegang.
22. Garderobe.
23. Bad.
24. Undervisningsrom, festlokale og gymnastikkisal. (3. Etg.)
25. Rom for stablestoler, bord etc.

Diskusjonsforslag for ominnredning i brannstasjonen.	Målestokk.	Tegn.
	1:100	Trac. 2-11.1968
HALDEN KOMMUNE TEKNISK ETAT		Tegning nr. 2-E-153



2. etg
- SENTRALBØRD: 14,2 m<sup>2</sup>
  - KONTOR: 40,4 "
  - SPISEROM: 20,7 "
  - TELEFONVAKT: 22,5 "
  - TOALETT: 9,3 "
  - G.ARD: 36,8 "
  - KØRE: 46,3 "
  - SOVEROM: 42,4 "
  - OPPH./BAKEROM: 49,9 "
  - HØREROM: 16,4 "
  - BAD: 10,8 "
  - GUR. BOM: 23,3 "
3. ETG.
- LEILIGHET: Ca. 70 m<sup>2</sup>
  - GYMSAL/FEST OG UNDERVISN.: " 65 "
  - DIV KONTORER
  - BL.A. HALØEN
  - LÆRELAG
- LOFTSETG.
- LEILIGHET: Ca. 70 m<sup>2</sup>
  - HALDEN KOMM. FOR. Ca. 70 m<sup>2</sup>
  - RESTEN BRUKSLOFT

Ombygging 2. Etasje i brannstasjonen.	M 1:100	Trac. 14-11-1968
		Korr.JS 02-11-76
HALDEN KOMMUNE TEKNISK ETAT		Tegning nr. 2-E-154