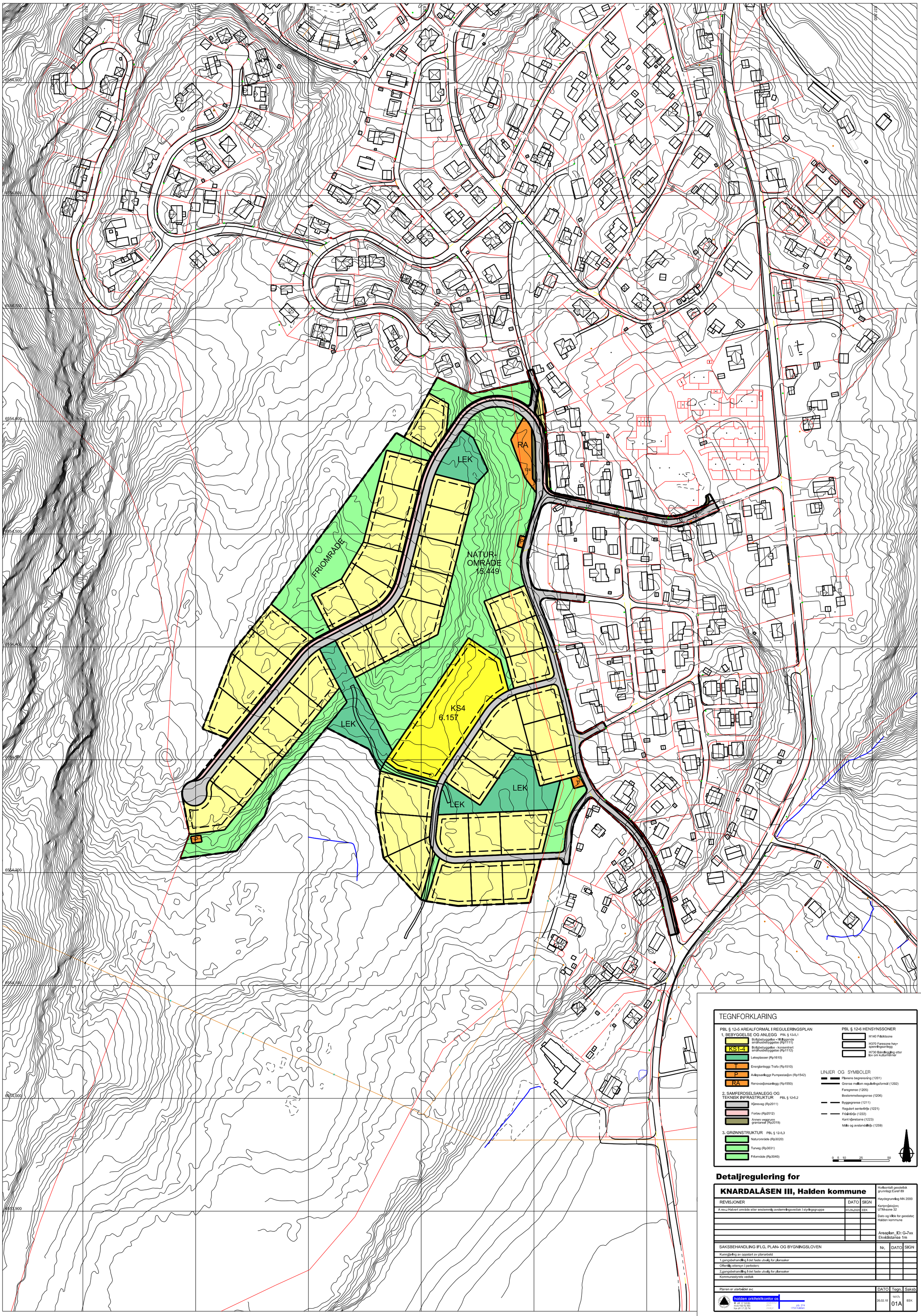
FRIOMRÅDE
NATUR-
OMRÅDE
15.449
KS4
6.157
LEK
LEK
LEK
LEK
RA
P
T
TEGNFORKLARING
PBL § 12-5 AREALFORMÅL I REGULERINGSPLAN
1. BEBYGGELSE OG ANLEGG PBL § 12-5.1
Boligbebyggelse - fritliggende småhusbebyggelse (Rp1111)
KS1-4
Boligbebyggelse - konsentrert småhusbebyggelse (Rp1112)
Lekeplasser (Rp1610)
T
Energianlegg: Trafo (Rp1510)
P
Avløpsanlegg: Pumpestasjon (Rp1542)
RA
Renovasjonsanlegg (Rp1550)
2. SAMFERDSELSANLEGG OG TEKNISK INFRASTRUKTUR PBL § 12-5.2
Kjøreveg (Rp2011)
Fortau (Rp2012)
Annen veggrunn grøntareal (Rp2019)
3. GRØNNSTRUKTUR PBL § 12-5.3
Naturområde (Rp3020)
Turveg (Rp3031)
Friområde (Rp3040)
PBL § 12-6 HENSYNSSONER
H140 Frisiktsone
H370 Faresone høyspenningsanlegg
H730 Båndlegging etter lov om kulturminner
LINJER OG SYMBOLER
Planens begrensning (1201)
Grense mellom reguleringsformål (1202)
Faregrense (1205)
Bestemmelsesgrense (1206)
Byggegrense (1211)
Regulert senterlinje (1221)
Frisiktlinje (1222)
Kant kjørebane (1223)
Måle og avstandslinje (1259)
0 5 10 25 50
Detaljregulering for
KNARDALÅSEN III, Halden kommune
Horisontalt geodetisk grunnlag: Euref 89
Høydegrunnlag NN 2000
Kartprojeksjon: UTM-sone 32
Dato og kilde for geodata: Halden kommune
Areaplan_ID: G-7xx
Ekvidistanse 1m
REVISJONER
DATO
SIGN
A rev.: Halvert område etter enstemmig avstemningsvedtak i styringsgruppa
07.09.2020
EEK
SAKSBEHANDLING IFLG. PLAN- OG BYGNINGSLOVEN
Nr.
DATO
SIGN
Kunngjøring av oppstart av planarbeid
1.gangsbehandling i det faste utvalg for plansaker
Offentlig ettersyn i perioden:
2.gangsbehandling i det faste utvalg for plansaker
Kommunestyrets vedtak
Planen er utarbeidet av:
DATO
Tegn.
Saksb.
halden arkitektkontor as
tlf. 69 17 53 83
mob 900 96 985
fax 69 17 53 74
arkitektur
plan
design
pb. 374
1753 halden
20.02.18
1417-
01A
EEK