

Fra: Christer Kraft[christer.kraft@norgeshus.no]

Dato: 15.08.2018 09:06:08

Til: postmottak

Kopi: asbbre@ostfoldfk.no

Tittel: Innspill til kommuneplanens arealdel

Hei,

Se vedlagt 2 stk kartutsnitt som innspill til kommuneplans arealdel som sendes over på vegne av Asbjørn Brække som er grunneier.

Utsnitt Gnr 166 Bnr 1 - Langs Hovsveien

Viser til nylig godkjent reguleringsplan, Rishaughøgda - det er ønskelig at dette området tas inn som en forlengelse av dette tomtefeltet.

Utsnitt Gnr 166 Bnr 11 - Golfbane

Halden golfklubb ønsker ihht. Brække ikke lenger å benytte seg av områdene de leier, det er derfor ønskelig med en omdisponering av noen av disse arealene til bolig.

Begge forslag ligger i luftlinje godt under 2 km fra byens sentrum å må derfor sies å være meget sentrale områder.

MVH

NORGESHUS Ø-BYGG AS

Christer Kraft

Økonomi / Salg og utvikling



Adresse

: Kirkegata 8, 1767 Halden

Mobil

: 456 31 753

E-post

: christer.kraft@norgeshus.no

Internett

: www.norgeshus.no/o-bygg



Halden kommune

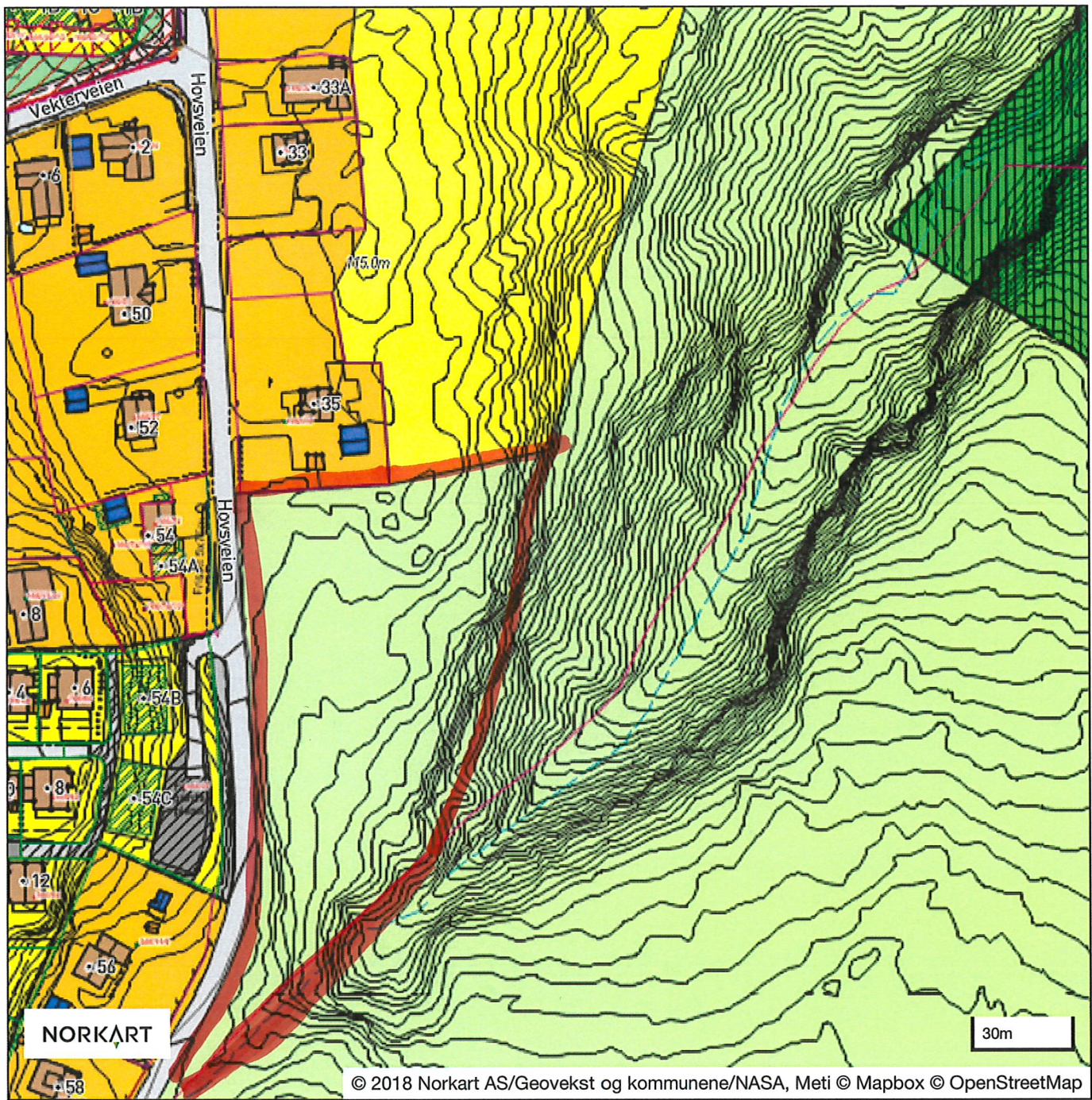

Line 166 B+L 1

Halden kommune

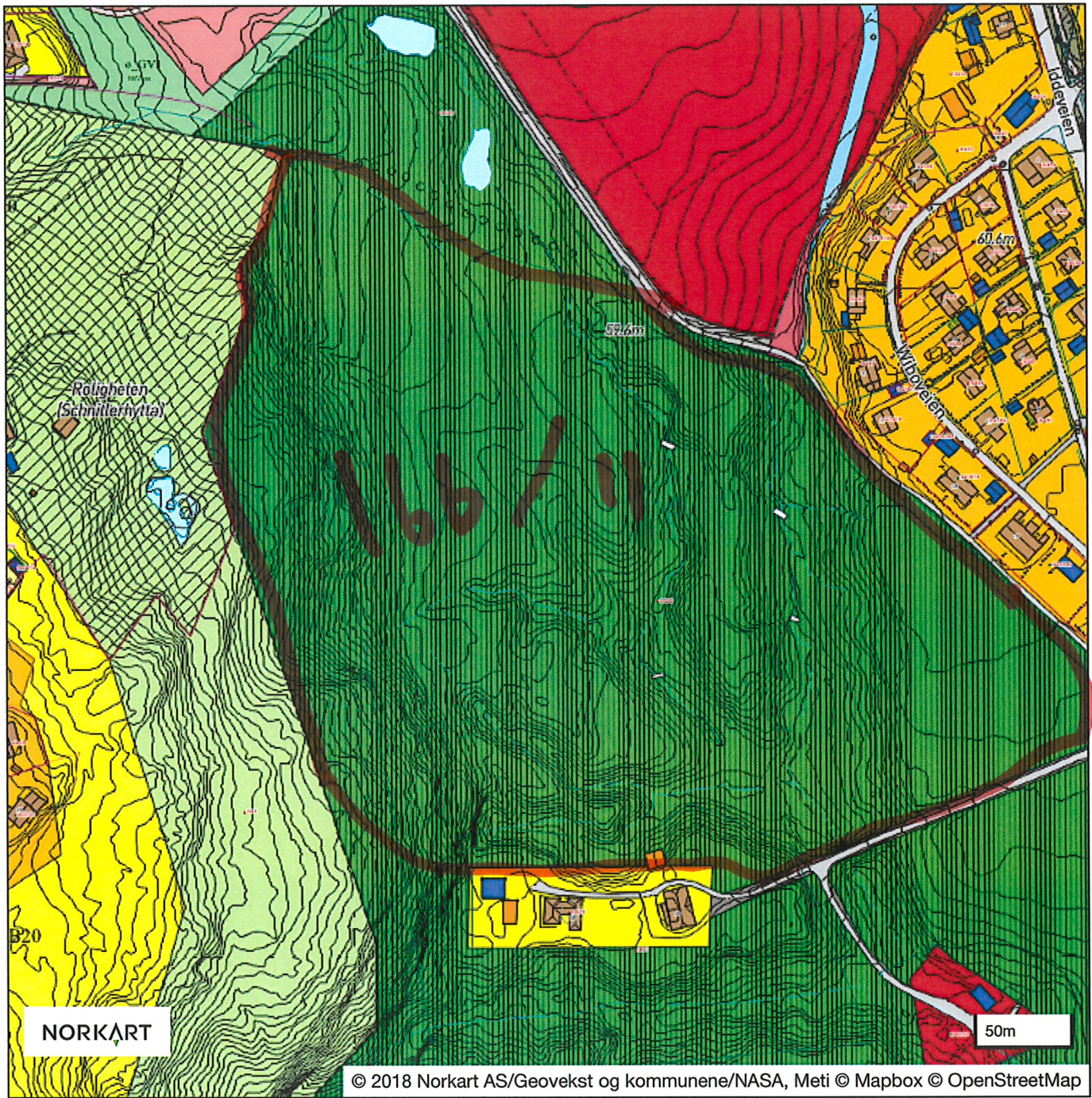

Supplerende innspill til innspill 114, kommuneplanens arealdel

Jeg ønsker at innspill nr 114, om boligformål, videreføres, i nord, men mindre enn opprinnelig inntegnet. Se vedlagt kart. Følg tomtegrense i nordøst og nordvest, se linje i kart for omtrentlig grense i sør (problemer med kommunens nett da kartet skulle skrives ut). Det kan også være aktuelt med bolig øst for bekken, inn mot Kongeveien.

Jeg ønsker at øvrig areal på gnr/bnr 166/48 tilbakeføres til LNF-formål.

Halden 28.06.2019

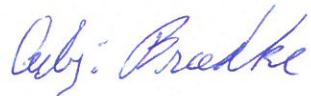

Asbjørn Brække

Halden kommune

