

14.11.2018

Halden kommune
Avdeling for samfunnsutvikling
v/ Anneli Nesbakken
Mail: Anneli.nesbakken@halden.kommune.no

INNSPILL TIL AREALPLAN I HALDEN KOMMUNE

Jeg er grunneier av eiendom Mjølnerød Gård G nr 246/3 i Enningdalen i Halden kommune. Jeg ønsker å komme med innspill til arealplan i Halden kommune.

Jeg mener det er et behov for flere hyttetomter i Halden kommune. Vi kan i Enningdalen tilby flott natur, uten at avstanden til store byer er for stor. Dette er viktig i framtiden, for å begrense reiseveien for å komme seg til sin fritidsbolig.

Foreslått område ligger på Dierstensåsen, og ligger høyt og usjenert. Det er ikke annen bebyggelse der i dag som kan komme i konflikt med etablering av et nytt hytteområde. Området er heller ikke definert med verneverdier. Området er fjell og skog av meget lav bonitet. Området er hugget rent for noen år siden, og veier er etablert i området. Det er også strøm til området, da det i dag ligger en telefonmast på Dierstensåsen. Ved en etablering av et hyttefelt i området er det planlagt vanntilførsel fra felles borehull og avløpsløsning gjennom felles renseanlegg.

Jeg har på kartet tegnet inn mulige plassering, og da rammet inn et område på om lag 200 mål (fargelagt).

Vedlegg: 1 Kart med forslag til plassering

Håper på en positiv behandling av mitt innspill.

Med vennlig hilsen

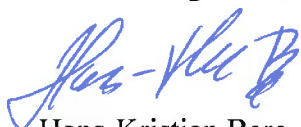

Hans-Kristian Berg
Mjølnerød Gård
Tlf: 99 591225

Halden kommune

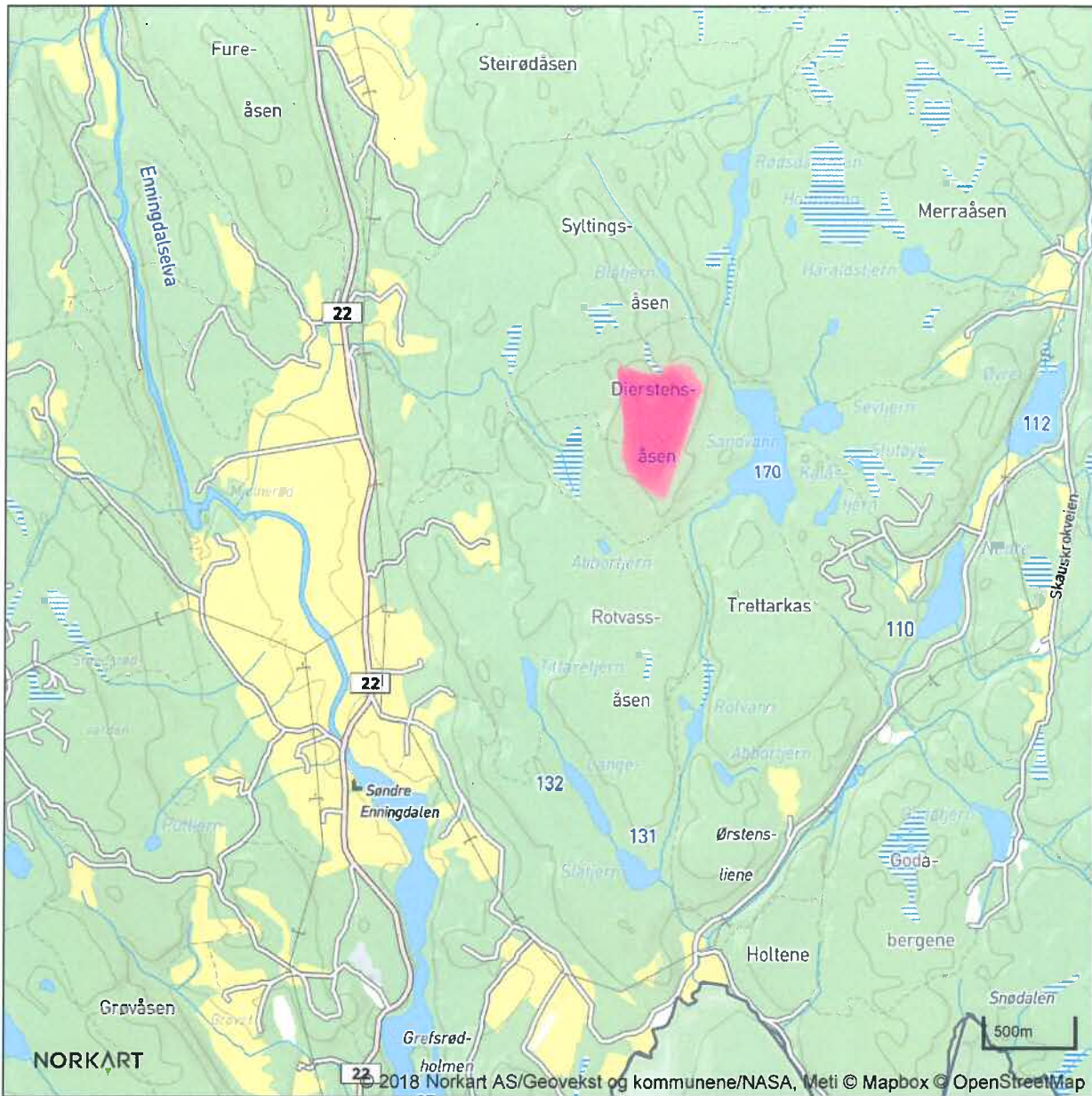

Halden kommune

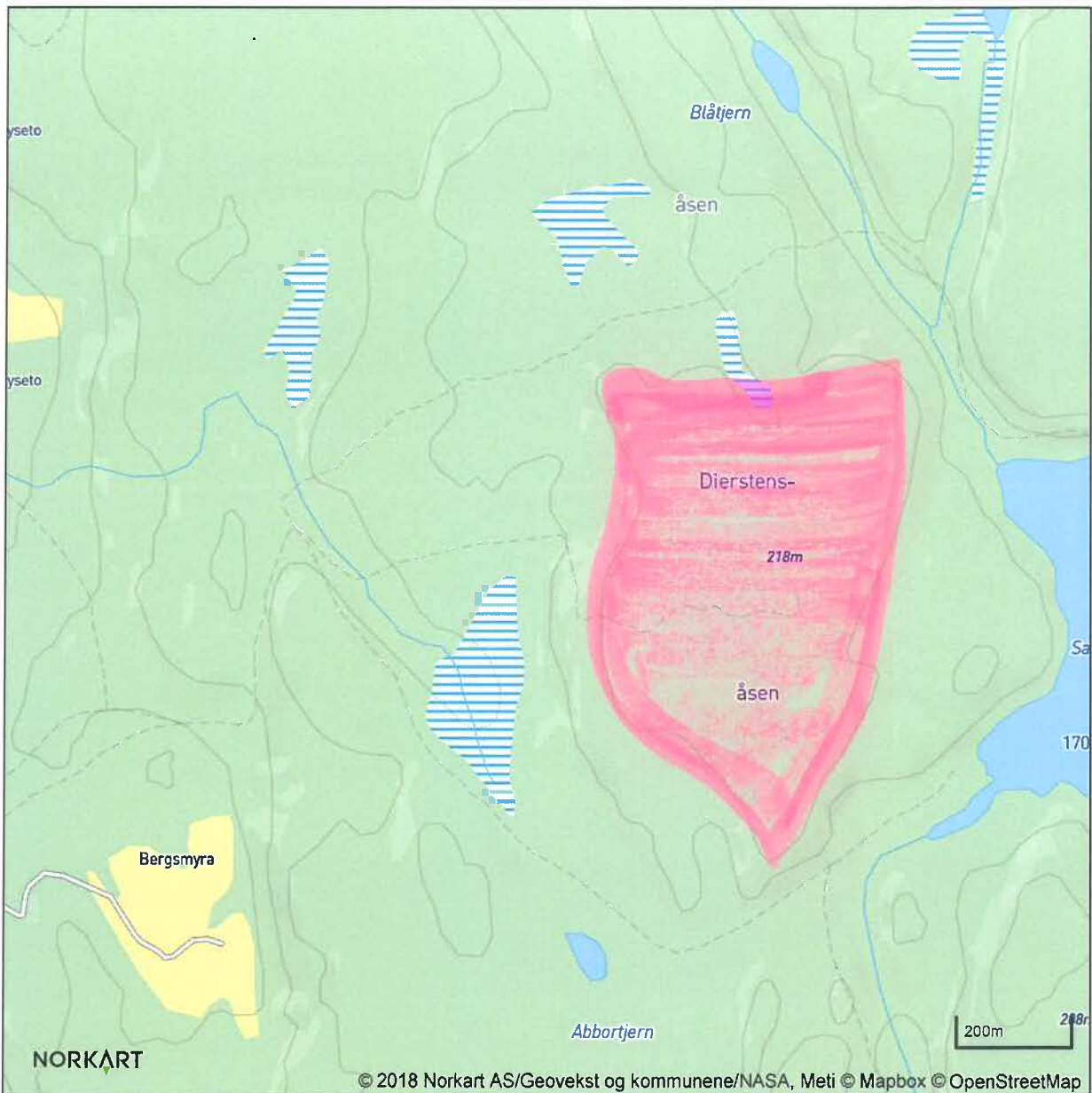

Halden kommune

Vei i området
Rødt er strømtilkobling

