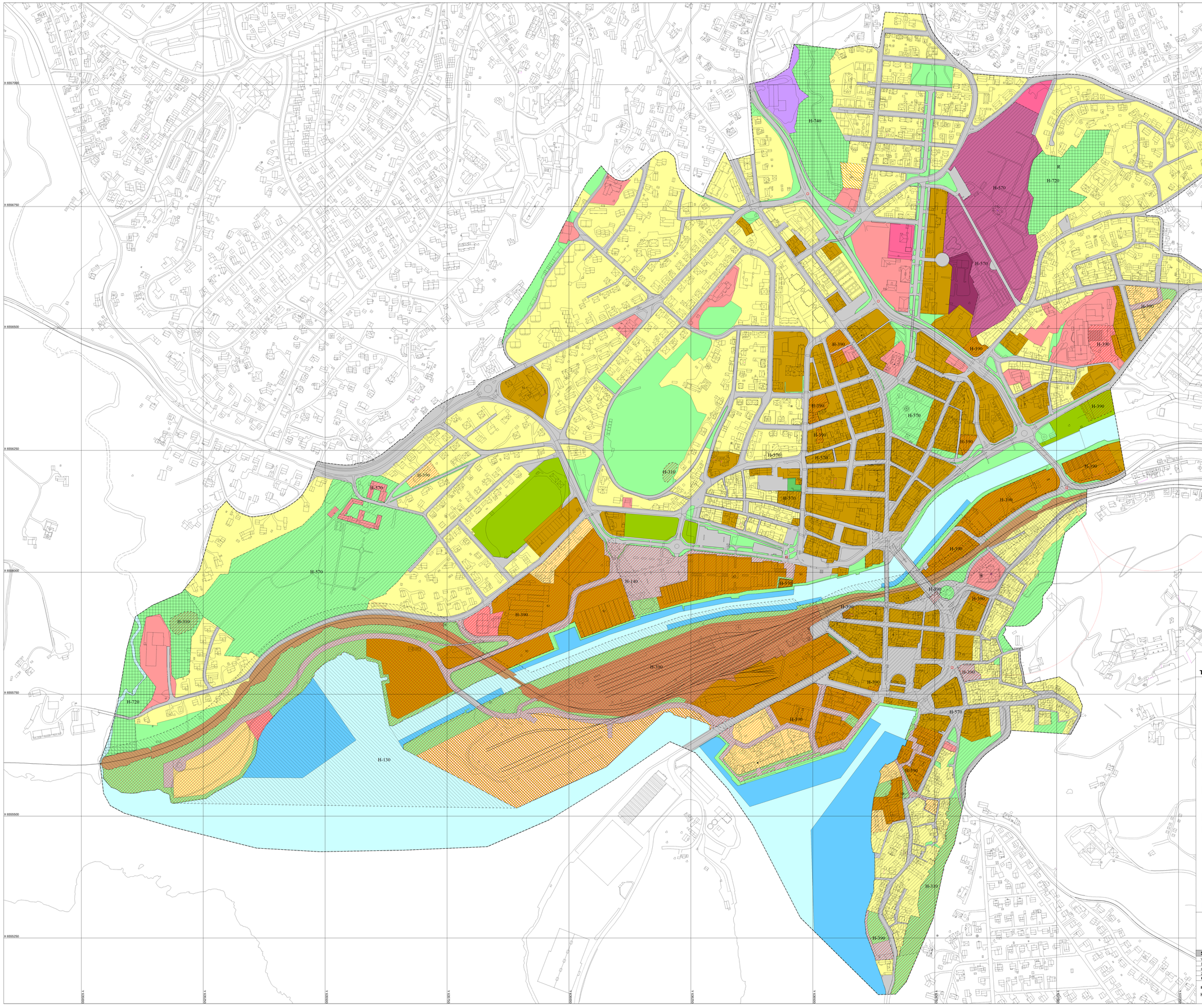

TEGNFORKLARING

Sosi 4.5

1. BEBYGGELSE OG ANLEGG (PBL § 11-7, nr1)

Nåværende	Fremtidig	
		Bolig
S1-S3		Sentrumsformål
		Offentlig / privat tjenesteyting
		Næringsbebyggelse
		Idrettsanlegg
		Gravlund
		Havn / Byggeområde
B/N		Bolig / Næring

2.SAMFERDSELSANLEGG OG TEKNISK INFRASTRUKTUR (PBL § 11-7, nr2)

- Veg
- Bane

3.GRØNNSTRUKTUR (PBL § 11-7, nr3)

- Grønnstruktur

6. BRUK OG VERN AV SJØ OG VASSDRAG; MED TILHØRENDE STRANDSONE (PBL § 11-7, nr6)

- Bruk og vern av sjø og vassdrag-drag med tilhørende strandsone
- Småbåthavn

HENSYNSSONER (PBL § 11-7, nr8)

H-720	Båndlegging etter lov om naturvern.
H-740	Båndlegging etter andre lover.
H-130	Sikringssone-byggeforbud bane
H-570	Bevaring kulturmiljø.
H-140	Frisiktsone
H-390	Faresone - Mulig forurensing
H-310	Faresone - Skredfare

SAMFERDSELLINJE / PUNKTSYMBOL

Nåværende	Fremtidig	
		Hovedveg-tunnel (1122)
		Jernbane (1151)
		Rundkjøring (1159)

LINJESYMBOLER

- KpGrense (1101)
- KpArealgrense (1102)
- KpAngitthensyngrense (1120)
- KpBåndlegginggrense (1121)
- KpFaregrense (1123)
- KpSikringsgrense (1126)

k Fornminne

Målestokk 1:2500

0 25 50 75 100 m

N

Revisjoner	DATO	SIGN.

Kommunedelplan

HALDEN SENTRUM

Saksbehandling i følge Plan- og bygningsloven	SAKSNR.	DATO	SIGN
Varslet igangsatt reguleringsarbeid			
1.gangsbehandling i det faste utvalget for plansaker			
Offentlig ettersyn fra ..... til			
2.gangs behandling i det faste utvalget for plansaker			
Kommunestyrets vedtak:			

PLANEN UTARBEIDET AV:	DATO:	TEGNNR.	SAKSBEH.
Halden kommune, Geodata	21.01.15	S-plan	