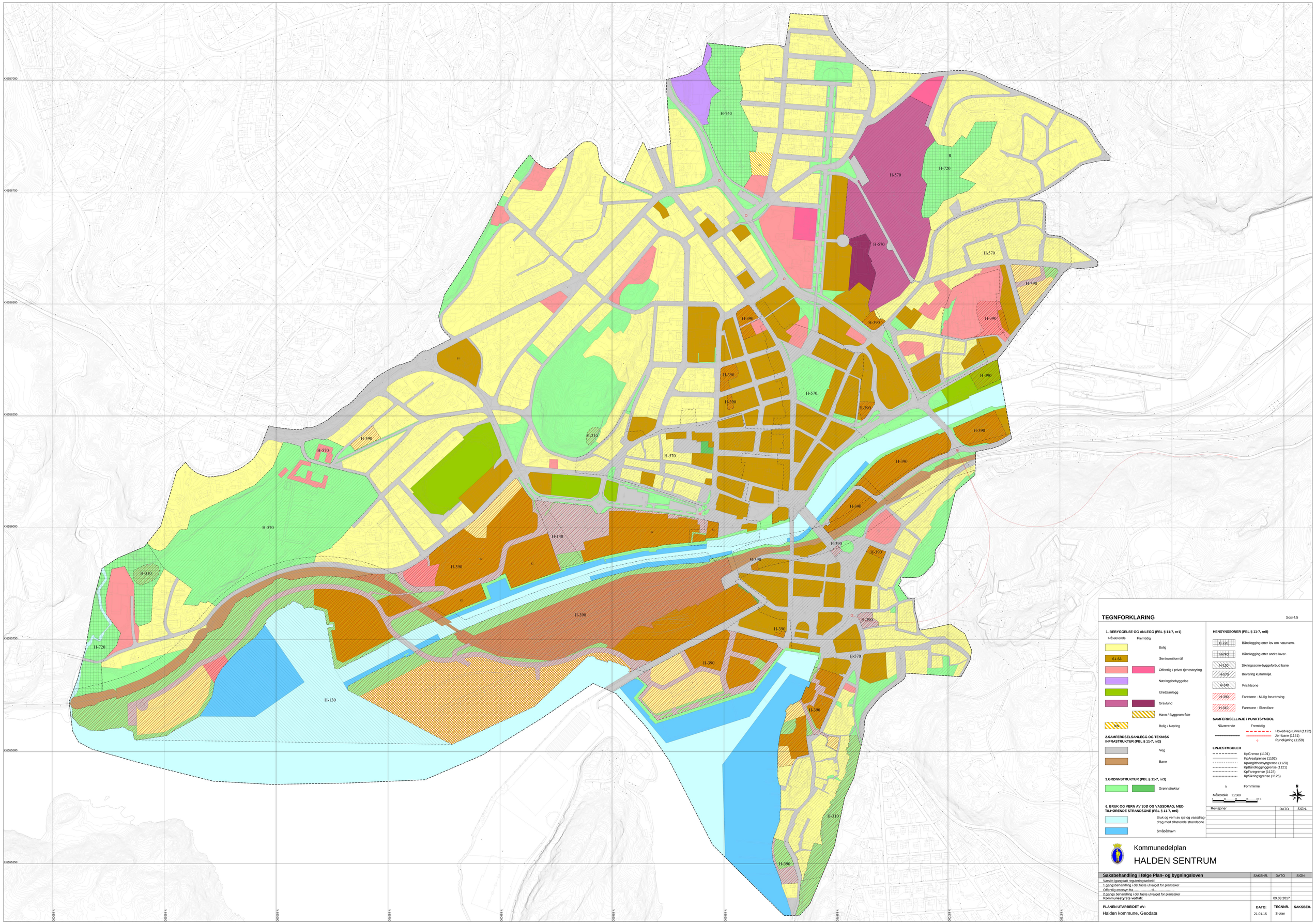

TEGNFORKLARING

Sosi 4.5

1. BEBYGGELSE OG ANLEGG (PBL § 11-7, nr1)

Nåværende / Fremtidig

- Bolig
- S1-S3 — Sentrumsformål
- Offentlig / privat tjenesteyting
- Næringsbebyggelse
- Idrettsanlegg
- Gravlund
- Havn / Byggeområde
- B/N — Bolig / Næring

2.SAMFERDSELSANLEGG OG TEKNISK INFRASTRUKTUR (PBL § 11-7, nr2)

- Veg
- Bane

3.GRØNNSTRUKTUR (PBL § 11-7, nr3)

- Grønnstruktur

6. BRUK OG VERN AV SJØ OG VASSDRAG; MED TILHØRENDE STRANDSONE (PBL § 11-7, nr6)

- Bruk og vern av sjø og vassdrag- drag med tilhørende strandsone
- Småbåthavn

HENSYNSSONER (PBL § 11-7, nr8)

- H-740 — Båndlegging etter lov om naturvern.
- H-720 — Båndlegging etter andre lover.
- H-130 — Sikringssone-byggeforbud bane
- H-570 — Bevaring kulturmiljø.
- H-140 — Frisiktsone
- H-390 — Faresone - Mulig forurensing
- H-310 — Faresone - Skredfare

SAMFERDSELLINJE / PUNKTSYMBOL

Nåværende / Fremtidig

- Hovedveg-tunnel (1122)
- Jernbane (1151)
- Rundkjøring (1159)

LINJESYMBOLER

- KpGrense (1101)
- KpArealgrense (1102)
- KpAngitthensyngrense (1120)
- KpBåndleggingsgrense (1121)
- KpFaregrense (1123)
- KpSikringsgrense (1126)
- Formminne

Målestokk 1:2500

0 25 50 100 m

N

Revisjoner	DATO	SIGN.

Kommunedelplan

HALDEN SENTRUM

Saksbehandling i følge Plan- og bygningsloven	SAKSNR.	DATO	SIGN
Varslet igangsatt reguleringsarbeid			
1 gangsbehandling i det faste utvalget for plansaker			
Offentlig ettersyn fra ..... til			
2 gangs behandling i det faste utvalget for plansaker			
Kommunestyrets vedtak:		09.03.2017	

PLANEN UTARBEIDET AV:	DATO:	TEGNNR.	SAKSBEH.
Halden kommune, Geodata	21.01.15	S-plan	